

**Gemeinsame Absatzveranstaltung
der kooperierenden Ziegenzuchtverbände
für CAE-unverdächtige Ziegen und Böcke
am 2. August 2014
in der Markt- und Reithalle Butzbach**

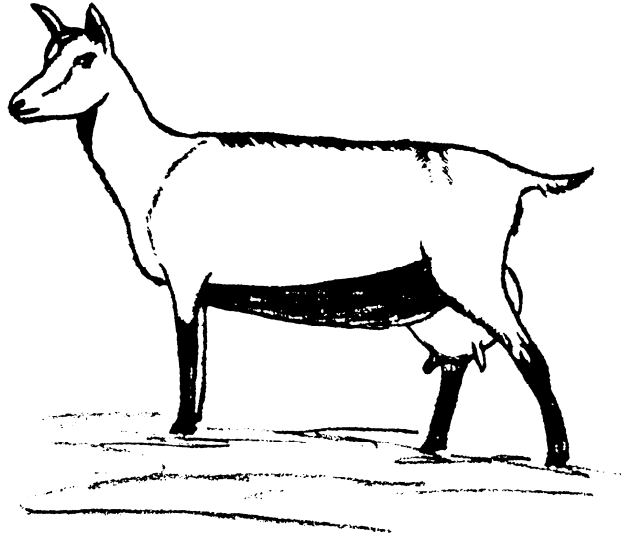

**Landesverband
Schleswig-Holsteiner Ziegenzüchter e.V.**



LANDESVERBAND
Niedersächsischer
ZIEGENZÜCHTER e.V.



**Eine Bitte an die Käufer:
Vergessen Sie nicht, Ihre HIT-Nummer bereit zu halten.**

HIT-Nr.: _ _ _ _ _

Katalogpreis: 2,00 € am Auktionstag – 5,00 € bei Postversand

Gemeinsame Absatzveranstaltung
der kooperierenden Ziegenzuchtverbände
am Samstag, dem 2. August 2014
in der Markt- und Reithalle Butzbach, „Am Kastell“
HIT-Nr. 06 440 005 0646

Zum Auftrieb kommen nur Tiere aus CAE-unverdächtigen Betrieben.

Hessischer Ziegenzuchtverband e.V.
Am Haingraben 16, 35305 Grünberg
Tel: 06401/5261, e-mail: info@ziegenzucht.de
www.ziegenzucht.de

Landesverband der Ziegenzüchter für Westfalen-Lippe e.V.
Nevinghoff 40, 48147 Münster
Tel: 0251/2376-864, -865, e-mail: ingrid.simon@lwk-nrw.de

Landesverband der Ziegenzüchter Rheinland-Pfalz e.V.
Bahnhofplatz 9, 56058 Koblenz
Tel: 0261/91593-231, e-mail: rainer.wulff@lwk-rlp.de
www.ziegenzucht-rlp.de

Landesverband Rheinischer Ziegenzüchter e.V.
Halfenslennefe 1, 51491 Overath
Tel: 02204/ 72425, e-mail: lrz-rheinland@gmx.de
www.ziegenzucht-rheinland.de

Landesverband Thüringer Ziegenzüchter e.V.
Am Johannishof 3, 99085 Erfurt
Tel: 0361/74980713, e-mail: lv@thueringer-ziegen.de
www.thueringer-ziegen.de

Landesverband Niedersächsischer Ziegenzüchter e.V.
Mars-la-Tour-Str. 6, 26121 Oldenburg
Tel: 0441/801-639, e-mail: linda.bauer@lwk-niedersachsen.de
www.ziegenzucht-nds.de

Landesverband Schleswig-Holsteiner Ziegenzüchter e.V.
Steenbeker Weg 151, 24106 Kiel
Tel: 0431/332608, e-mail: info@schafzucht-kiel.de
www.schafzucht-kiel.de

Landesschaf- und Ziegenzuchtverband Mecklenburg-Vorpommern e.V.
Zarchliner Strasse 7, 19395 Karow
Tel: 038738/73071, e-mail: schafzucht@rinderzucht-mv.de
www.schafe-sind-toll.de/stellt_sich_vor.391.0.html

Landesschafzuchtverband Sachsen-Anhalt e.V.
Angerstr. 6, 06118 Halle
Tel: 0345/5214941, e-mail: dr.roesler@lkv-st.de

Zeitfolge:

Auftrieb	7.00 bis 8.00 Uhr
Offizielle Eröffnung durch Herrn Merscher, LV Rheinland-Pfalz, anschl. Körung / Bewertung und danach Prämierung der Tiere	9.00 Uhr
Versteigerung	ab 13.00 Uhr

Organisation:

Veranstaltungsleitung: Herr Fehrentz, LV Hessen

Veterinäraufsicht: Veterinäramt Friedberg,
Frau Dr. Tammer Tel: 06031/832410

**Körung und
Prämierung der Böcke:** Milchrassen:
Frau Simon, LV Westfalen-Lippe
Herr Dalhoff, LV Niedersachsen
Herr Apfel, LV Thüringen

Burenziegen:
Herr Fehrentz, LV Hessen
Herr Lucke, LV Rheinland
Herr Merscher, LV Rheinland-Pfalz

**Prämierung der
weiblichen Tiere:** Herr Wulff, LV Rheinland-Pfalz
Herr Krause, LV Schleswig-Holstein

Auktionator: Herr Linscheid, LV Rheinland-Pfalz

Katalog Erstellung: Herr Schmidt, LV Hessen
Herr Lange, LV Hessen

Gemeldete Tiere, die nicht aufgetrieben werden, sind unverzüglich unter Tel.: 06441 / 9289250, Fax: 06441 / 9289180 oder e-mail:

helmuth.lange@llh.hessen.de an Herrn Lange zu melden.

Am Auktionstag ist Herr Lange über die Mobilnummer 0151 / 14256544 zu erreichen.

AUKTIONSBEDINGUNGEN für die Auktion **am 2. August 2014 in Butzbach**

Zur Auktion können aufgetrieben werden:

1. Jungböcke – ausschließlich ungekörte Böcke, geboren zwischen 1. Januar 2013 und 2. März 2014
2. Altböcke – alle gekörten Böcke bzw. ungekörte, geboren bis zum 31. Dezember.2012
3. Weibliche Tiere – geboren vor dem 2. April 2014

Als Veterinärbedingungen gelten:

*Zum Auftrieb kommen nur Tiere aus CAE-unverdächtigen Beständen. Beim Auftrieb der Tiere muss dem Amtstierarzt eine **amtstierärztliche Gesundheitsbescheinigung** (Ursprungszeugnis) vorgelegt werden. Der Vordruck wird den Ausstellern nach Eingang der Meldung zugesandt. Weiterhin ist sicher zu stellen, dass der Transport der Tiere durch eine dafür befähigte Person erfolgt und die notwendigen Papiere mitgeführt werden (**Begleitpapier, Befähigungsnachweis für Fahrer und Betreuer, gegebenenfalls Zulassung des Transportunternehmens**). Sollte das für den Beschicker zuständige Veterinäramt z. B. wegen Hobbyhaltung keinen Befähigungsnachweis etc. verlangen und ausstellen, so muss dem in Butzbach anwesenden Amtstierarzt eine entsprechende Bescheinigung vorgelegt werden.*

Eine Impfung der aufgetriebenen Tiere gegen die Blauzungenkrankheit wird nicht verlangt. Eine Behandlung der Tiere mit einem Repellentium gegen das Schmallenberg-Virus wird derzeit nicht verlangt.

Als allgemeine Auktionsbedingungen gelten:

Als Zulassungskriterien für die Jungböcke gelten die Mindestbedingungen der Zuchtbuchordnung.
Anforderungen bei Milchziegenrassen:

- Die Jungböcke müssen am Tag der Auktion mindestens fünf Monate alt sein.
- Die Bewertung der Bockmütter darf in keiner Wertnote schlechter als 6 sein.
- Die Bockmütter müssen bei der 240-Tage-Leistung folgende Mindestanforderungen erfüllen:
 - Weiße Deutsche Edelziege und Bunte Deutsche Edelziege 45 kg Fett und Eiweiß
 - Toggenburger, Thüringer Wald Ziege und Anglo-Nubier 40 kg Fett und Eiweiß
 - Holländische Schecken 35 kg Fett und Eiweiß

Anforderungen bei Fleischziegenrassen:

- Die Jungböcke müssen am Tag der Auktion mindestens fünf Monate alt sein.
- Die Bewertung der Bockmütter darf in keiner Wertnote schlechter als 6 sein.
- Die Jungböcke der Fleischziegenrassen müssen mindestens eine Nettotageszunahme von 200 g innerhalb der ersten 50 Lebenstage vorweisen.

Für die Versteigerung wurden von den Kooperationsverbänden folgende Aufrufpreise festgelegt:

Böcke:	Klasse I: 300,00 €	Klasse II: 250,00 €
Weibliche Tiere:	Klasse I: 200,00 €	Klasse II: 150,00 €

Gesteigert wird in 50,00 €- Schritten. **Ein Heraufsetzen des Mindestgebots ist je Züchter für ein Tier seiner Wahl auf maximal 550 Euro bei Böcken ZWKL I oder 350 Euro für ein weibliches Tier Prämienklasse I möglich.** Im Ring hat der Auktionator nicht mehr die Möglichkeit, bei schlechtem Auktionsverlauf die Tiere zum Haltegebot (Aufrufpreis) zu veräußern. Ab Stallgasse gilt der Erstgebotspreis (Aufrufpreis plus 50,00 €).

Transport der Auktionstiere:

Käufer und Verkäufer der Auktionstiere werden aufgefordert, den Transport der Auktionstiere von und nach Butzbach nach den geltenden gesetzlichen Bestimmungen durchzuführen und alle dafür vorgeschriebenen Papiere mitzuführen.

Erläuterungen

Bewertet werden

R	Rahmen
F	Form
E bzw B	Euter bzw Bemuskellung bei Fleischziegen

Wertnoten

9	ausgezeichnet
8	sehr gut
7	Gut
6	Befriedigend
5	durchschnittlich
4	Ausreichend
3	Mangelhaft
2	Schlecht
1	sehr schlecht

Leistungsdaten

Fruchtbarkeit (Fk)

Fk: Das Tier hat in 10 Zuchtjahren 9x gelammt
10/9/18/17 sie hat 18 Lämmer geboren und 17 aufgezogen

Milchleistung (ML)

(A) 7,7 - 1033 - 3,47 - 36 – 2,97- 31

d.h. Im 7,7 jährigen Durchschnitt wurden jährlich 1033 kg Milch ermolken, und zwar mit folgenden Inhaltsstoffen:
3,47 %Fett = 36 kg
2,97 %Eiweiß = 31 kg

oder

(B) 240 - 885 - 3,47 - 30,7 - 2,97 - 26,3

d.h. die mittlere Leistung in 240 Melktagen betrug 885 kg
Milch mit folgenden Inhaltsstoffen:

3,47 % Fett = 30,7 kg

2,97 % Eiweiß = 26,3 kg

A = amtliche Kontrolle

B = Besitzerkontrolle

Zeichenerklärung:

H-vor dem Namen gehört oder enthornt

Geburstyp:

Name + Zusatz

E = Einling

Zw = Zwilling

Dr = Drilling

Vi = Vierling

V Hilfsherdbuch, keine volle Abstammung

+ Preise auf DLG und Landesschauen

* Preise auf Regionalschauen

ZE Eintragung ins Eliteziegenbuch

ZL Eintragung ins Ziegenleistungsbuch

ZL^ 2. Eintragung

ZL^ 3. Eintragung

Bw Bewertung

(Rahmen, Form, Euter bzw Bemuskelung)

Versteigerungsbedingungen

1. Allgemeines

Für die Absatzveranstaltung gelten die nachstehenden Bedingungen, die der Beschicker mit der Erteilung des Vermittlungsauftrages und der Käufer mit seinem Gebot anerkennt. Der Hessische Ziegenzuchtverband (HZZV), übernimmt für Rechnung des Beschickers und der beteiligten Zuchtverbände den Verkauf der zur Absatzveranstaltung aufgetriebenen Tiere, sowie das Inkasso der Steigpreise und Gebühren.

Der Landesverband der Ziegenzüchter Rheinland-Pfalz e.V. rechnet die Tiere seiner Verbandsmitglieder in eigener Regie ab, siehe auch Paragraph 8, 9 und 10.

Er übernimmt auch die Erledigung von Kaufaufträgen. Er handelt als Vermittler. Bei Schadensfällen ist ihm unmittelbar, direkt und schriftlich an die Geschäftsstelle des HZZV Mitteilung zu machen.

2. Körung

Die zum Verkauf angebotenen Böcke werden am Tag der Auktion durch die Körkommission gekört, oder sind bereits im Vorfeld der Veranstaltung von den beschickenden Verbänden gekört worden. Die Gebühr für die Zuchtbescheinigung (z.Zt. 10,00 €) trägt der Käufer. Die Zuchtbescheinigung wird, versehen mit dem Körvermerk, dem Käufer unmittelbar zugestellt.

3. Auf- und Abtrieb

Für die gemeldeten Tiere ist vom Beschicker ein Meldegeld in Höhe von 5,00 € zu entrichten. Der Abtrieb nicht verkaufter Tiere darf erst nach Beendigung der Versteigerung erfolgen. Verkaufte Tiere können nach erfolgter Abrechnung abgetrieben werden. Für Verwechslung der Tiere beim Abtrieb übernimmt der HZZV keine Haftung. Für den Abtransport der Tiere hat jeder Käufer selbst Sorge zu tragen.

4. Schadensersatz

Für Schäden, durch Auktionstiere verursacht, haftet der jeweilige Eigentümer.

5. **Ausbieten der Tiere**

Der Verkauf erfolgt öffentlich und meistbietend. Jeder Bietende erkennt die Versteigerungsbedingungen an und ist nach der Zuschlagerteilung an sein Gebot gebunden. Mit dem Zuschlag geht jede Gefahr auf den Käufer über.

Entstehen Unklarheiten wegen des Zuschlages, kann das betreffende Tier neu ausgedoten werden.

6. **Gewährleistung**

Die zum Verkauf gestellten Tiere sind seit ihrer Geburt durch unterschiedliche Haltungsbedingungen, Aufzuchtbedingungen, Fütterung, tierärztliche Behandlungen und Impfungen sowie sonstige Einflüsse verändert und nicht mehr ursprünglich. Sie werden daher rechtlich als gebrauchte Sachen behandelt.

Auftrieb, Aufstellung und Vorführung der Tiere erfolgt auf Rechnung und Gefahr der Lieferanten. Alle aufgetriebenen Tiere sind bei der Vereinigten Tierversicherung Gesellschaft AG vom Stall des Lieferanten bis in den Stall des Käufers versichert.

Maßgebend ist der zwischen dem Ausrichter und der Versicherung abgeschlossene Versicherungsvertrag.

7. **Freihändiger Verkauf**

Ein freihändiger Verkauf ist erst nach Beendigung der Versteigerung zulässig. Nach Abschluss ist der Kauf im Auktionsbüro zu melden und abzurechnen.

8. **Gebühren**

Käufer und Beschicker zahlen zur Deckung der Kosten je 6 % des Steigpreises. *Für Tiere aus Rheinland-Pfalz zahlen Käufer und Beschicker zur Deckung der Kosten je 5 % des Steigpreises.*

9. **Mehrwertsteuer**

Für Tiere aus Rheinland-Pfalz werden zusätzlich 7 % Mehrwertsteuer berechnet. Für Tiere aus den übrigen Landesverbänden wird keine Mehrwertsteuer berechnet.

10. Zahlung

Die Zahlung erfolgt unmittelbar im Anschluss an die Versteigerung im Auktionsbüro. Erfüllungsort ist Kassel, *für Tiere aus Rheinland-Pfalz ist der Erfüllungsort Bad Kreuznach.*

Die Zahlung kann erfolgen ⇒ **bar**
⇒ **durch Einzugsermächtigung**

11. Gesundheitsstatus

Zum Auftrieb zugelassen sind nur Tiere aus CAE- bzw. MAEDI-unverdächtigen Betrieben, denen vom zuständigen Amtstierarzt bescheinigt wurde, dass deren Herkunftsbestand keiner tierseuchenrechtlich angeordneten Sperre unterliegt. Darüber hinaus sind in deren Herkunftsbestand in den letzten 6 Monaten auf Ziegen übertragbare anzeige- und meldepflichtige Krankheiten amtlich nicht zur Kenntnis gelangt.

12. Versicherung

Die aufgetriebenen Tiere sind vom Stall des Verkäufers bis zum Stall des Käufers transportversichert.

Zusätzlich werden die angekauften Böcke bei der Vereinigten Tierversicherung Gesellschaft a.G., im folgenden VTV genannt, auf sechs Monate, die weiblichen Ziegenlämmer auf 8 Monate gegen Verluste durch Tod oder Nottötung und gegen Zuchtuntauglichkeit infolge von Krankheiten und Unfällen zu einem Entschädigungssatz von 80 % des Steigpreises zuzüglich evtl. erhobener Umsatzsteuer versichert.

Die Versicherungskosten werden zu je 50 % vom Käufer und Verkäufer getragen und sind zusammen mit dem Kaufpreis und den sonstigen Gebühren zu entrichten. Eine Verlängerung des Versicherungsschutzes ist möglich.

13. Schadensfall

Bei Schadensfällen ist unmittelbar, direkt und schriftlich an die Geschäftsstelle des HZZV Mitteilung zu machen. Jeder Schaden ist zudem umgehend und direkt bei der VTV zu melden. Bei

Erkrankung ist sofort der Hoftierarzt hinzuziehen. Bei unaufschiebbarer Notschlachtung ist die Notwendigkeit durch die Bescheinigung eines Tierarztes nachzuweisen, anderenfalls ist vor der Schlachtung die Genehmigung der VTV einzuholen. Die Verwertung soll grundsätzlich über die VTV erfolgen. Bei plötzlichem Tod ohne vorherige tierärztliche Behandlung, und in den Fällen in denen die Todesursache nicht anders nachgewiesen werden kann, ist eine Sektion zu veranlassen und der Befund vorzulegen.

Adresse: Vereinigte Tierversicherung Gesellschaft a.G.
Herr Wilhelm
Tanusstr. 1, 65193 Wiesbaden
Tel: 0611/533-3807
Fax: 0611/533-773807

14. **Änderungen**

Eventuelle Änderungen werden am Auktionstag durch schriftlichen Aushang bekannt gegeben.

Züchter	Katalognummer
Der Holzfelder Ziegenhof, -, 56154 Boppard-Holzfeld	32, 33, 34, 35, 36
Dittrich, Kurt, 53945 Blankenheim-Rohr	46
Eberhardt, Stefanie, 99198 Eichelborn	7, 12
Eidam, Johanna u Thomas, 35096 Weimar-Oberweimar	20, 23
Grünberg, Theo, 07334 Goßwitz	42
Hensel, Anika u. Ruediger, 63477 Maintal	52, 55, 67, 68
Hoffmann, Volker, 64756 Mossautal	50, 51
Horas, Matthias, 36157 Ebersburg	29
Jilg, Yvonne und Achim, 31840 Hess. Oldendorf, NS-JI	43, 45
Jux-Straatmann, Dr. Gerlinde, 51491 Overath	2, 13, 14
Kämmerer, Marion, 99510 Niederroßla	30, 31, 37, 61, 62, 63, 69, 70
Lammert, Regina, 56295 Lonning	44, 59, 60
Langejürgen, Bernd, 32602 Vlotho	64, 65, 66
Meilinger-Balser, Rita, 35325 Muecke-Nieder-Ohmen	10, 11
Merscher, ZG HMH Moseltal, Bernd, 56281 Karbach	38
Moehling, Michael, 61184 Karben-Rendel	1, 17, 18, 19
Müller, Klaus, 66887 Rammelsbach	53, 54
Neubrech, Bodo, 55452 Guldentel	41
Opificius, Günther, 61203 Reichelsheim	49
Petra/Heinz, ZG Sieverdingbeck,, 46325 Borken	21, 22, 24, 25, 26, 27, 28
Schmidt, Holger, 26629 Großefehn-Fiebing, NS-SG	15, 16
Schmitz, Klemens, 41352 Korschenbroich	39, 40
Schneider, Dieter, 99428 Ottstedt a. Berg	4
Schwitters, Bernhard, 26446 Friedeburg-Etzel, NS-SF	5, 6, 8
Steffens, Diedrich, 35428 Langgoens	3
Stillger, Mischa, 36304 Alsfeld	47, 48
Stoll, Dietmar, 35423 Lich-Ober-Bessingen	56, 57, 58
Viets, Zuchtgemeinschaft, 59439 Holzwickede	9

Liste der eingesetzten Väter

Seite: 2

Bock	Rasse Name	Katalognummer
1764091-NL6239	WDE Hircus Lightning	5, 6, 8
DE 01 03 101 20957	BUZ Großer Zw	46
DE 01 03 106 53015 NS-DM	WDE Justus Fü	1
DE 01 03 108 92770 NS-JI	BUZ Dumbo	45
DE 01 03 109 65581 NS-JI	BUZ Eduard S*	41
DE 01 03 109 65582 NS-JI	BUZ Engelbert +	43
DE 01 05 101 57584	BUZ H-Bendix Dr	39, 40
DE 01 05 103 50766	BDE Renz Zw	20, 23
DE 01 05 103 50791	BDE Falk	21, 22, 26, 27
DE 01 05 103 50799	BDE Pitt Zw	24
DE 01 05 103 52272	BUZ H-Lukas+Zw	64, 65, 66
DE 01 05 103 74450	WDE Ottmar	9
DE 01 05 104 51280	WDE H-Charly Zw+	2
DE 01 05 105 71832	WDE H-Champ	13
DE 01 06 101 49035	TWZ H-Elvis III E	29
DE 01 06 101 98344	WDE Jakob	17, 18, 19
DE 01 06 102 02698	WDE Victor	3
DE 01 06 102 02830	BDE Sascha	25, 28
DE 01 06 102 19948	BUZ	51
DE 01 06 102 32385	BUZ Dieter	47, 48
DE 01 07 101 52862	BUZ 63 H-Herbert	50
DE 01 07 101 71614	BUZ 170 H-Zw ehem.86260	53, 54
DE 01 07 101 73104	BUZ 41 H-Rinaldo	49
DE 01 07 101 73127	BUZ 41 H-Räuber S+	56, 57, 58
DE 01 07 101 73129	BUZ 41 H-Rocky	59, 60
DE 01 07 101 94870	BUZ 107 Willem-Jacob	44
DE 01 08 004 24457	WDE H-Halvar Vi	15, 16
DE 01 08 004 36790	BUZ Lorenz	61, 69, 70
DE 01 08 004 91152	BUZ Gollum	52, 55, 67, 68
DE 01 08 005 47220	WDE Hektor	10, 11
DE 01 09 710 10443	BUZ Bastian	42
DE 01 16 005 47467	BUZ Gregor	62, 63
DE 01 16 005 47468	TWZ Champ	30, 31, 37
DE 01 16 200 01446	WDE Fetter Zw	12
DE 01 16 200 05538	WDE Vulkan(Henry)	4, 7
DE 01 16 200 07598	TWZ Benni + Dr 61	32, 34
FR53766890121	WDE Egot	14
NL109979733854	ANZ Bertus	38
RM00079	TOZ Monach Dakota h UK22036	33, 35, 36

Tier			Katalognummer
Weiß	Deutsche	Edelziege,	
männlich			
DE 01 06 101 98344		15.02.2011	Jakob 1
DE 01 05 105 71832		22.02.2013	H-Champ 2
DE 01 06 102 91308		06.01.2014	3
DE 01 16 004 99299		25.01.2014	Veltin 4
DE 01 03 111 35473 NS-SF		31.01.2014	Tom 5
DE 01 03 111 35475 NS-SF		31.01.2014	Alex 6
DE 01 16 006 39951		02.02.2014	Veritas 7
DE 01 03 111 96732 NS-SF		03.02.2014	Ole 8
DE 01 05 105 09925		10.02.2014	Ortwin 9
DE 01 06 101 98357		18.02.2014	Hannes 10
DE 01 06 101 98358		18.02.2014	Henner 11
DE 01 16 006 39942		18.02.2014	Freier 12
DE 01 05 105 71846		23.02.2014	Camaris 13
DE 01 05 105 71852		26.02.2014	H-Egon 14
DE 01 03 109 81459 NS-SG		01.03.2014	Hobbit 15
DE 01 03 112 05679 NS-SG		02.03.2014	Hannes 16

Tier			Katalognummer
Weiß	Deutsche	Edelziege,	
weiblich			
DE 01 06 102 02199		27.03.2012	Mona 17
DE 01 06 102 02203		11.03.2013	Monik 18
DE 01 06 102 02205		04.04.2013	Mine 19

Tier			Katalognummer
Bunte	Deutsche	Edelziege,	
männlich			
DE 01 06 102 63639		25.01.2014	Gregor 20
DE 01 05 105 69912		26.01.2014	Fabio 21
DE 01 05 105 69918		28.01.2014	H-Finn 22
DE 01 06 102 63640		30.01.2014	Tim 23
DE 01 05 105 69923		11.02.2014	Poseidon 24
DE 01 05 105 69927		23.02.2014	H-Sailer 25

Tier			Katalognummer
Bunte	Deutsche	Edelziege,	
weiblich			
DE 01 05 105 69907		21.01.2014	H-Dette 26
DE 01 05 105 69911		24.01.2014	Dakota 27
DE 01 05 105 69916		26.01.2014	H-Dps 28

Tier			Katalognummer
Thüringer Wald Ziege,	männlich		
DE 01 06 102 47404		23.02.2012	29

Tier			Katalognummer
Thüringer Wald Ziege, männlich			
DE 01 16 007 64479	01.01.2014	Chester	30
DE 01 16 007 64482	01.01.2014	Chason	31
DE 01 07 102 31417	14.01.2014	19 Bardo	32
DE 01 07 102 15102	15.01.2014	19 Donato	33
DE 01 07 102 15114	15.01.2014	19 Balduin	34
DE 01 07 102 31430	18.01.2014	19 Denis	35
DE 01 07 102 31433	20.01.2014	19 Dagobert	36
<hr/>			
Tier			Katalognummer
Thüringer Wald Ziege, weiblich			
DE 01 16 007 64480	01.01.2014	Samira	37
<hr/>			
Tier			Katalognummer
Anglo-Nubier-Ziege, männlich			
DE 01 08 005 47078	30.03.2012	Bandit	38
<hr/>			
Tier			Katalognummer
Burenziege, männlich			
DE 01 05 104 66654	30.12.2012	-	39
DE 01 05 104 66655	30.12.2012	-	40
DE 01 07 101 59231	10.01.2013	46 Wilko	41
DE 01 16 005 47462	26.03.2013	Basti	42
DE 01 03 110 60343 NS-JI	24.04.2013	Holger	43
DE 01 07 102 19540	14.05.2013	107 H-Justus	44
DE 01 03 110 60325 NS-JI	31.05.2013	Helmut	45
DE 01 05 105 35592	20.06.2013	H-Godas	46
DE 01 06 102 97412	07.07.2013	Dewalt	47
DE 01 06 102 97410	14.07.2013		48
DE 01 06 102 78773	13.10.2013	Michel	49
DE 01 06 102 38251	11.11.2013	Carlos	50
DE 01 06 102 38254	18.11.2013	Dragon	51
DE 01 06 102 01142	20.11.2013		52
DE 01 07 101 05109	08.12.2013	Franz	53
DE 01 07 101 05113	13.12.2013	Ferdinand	54
DE 01 06 103 00166	17.12.2013	Gunnar	55
DE 01 06 102 72408	30.12.2013	Roberto	56
DE 01 06 102 72406	31.12.2013	Rasmus	57
DE 01 06 102 72417	01.01.2014	Rufus	58
DE 01 07 102 19523	09.01.2014	107 Ringo S.	59
DE 01 07 102 19525	10.01.2014	107 Rambo	60
DE 01 16 007 64468	20.01.2014	Lin	61
DE 01 16 007 64476	02.02.2014	Ghali	62
DE 01 16 007 64477	02.02.2014	Goha	63

Tier			Katalognummer
Burenziege, weiblich			
DE 01 05 105 95646	17.05.2013	H-Natascha	64
DE 01 05 103 52277	23.05.2013	H-Nicola	65
DE 01 05 103 52276	27.05.2013	H-Nora	66
DE 01 06 103 00171	20.11.2013		67
DE 01 06 103 00169	16.12.2013		68
DE 01 16 007 64474	03.01.2014	Rhaxma	69
DE 01 16 007 64475	04.01.2014	Lulu	70

Weiße Deutsche Edelziege, männlich

1		DE 01 06 101 98344 A			WDE	
Name:	Jakob	männlich		Z		15.02.2011
Bw:	R8-F8					
Gewicht:	WBE:	Index:	WKL:	Prämie:		
DE 01 03 106 53015 NS-DM	Justus FÜ	F	2243731-NL0052	Walperter Juror		
Bw:R9-F8			Bw:R9-F8			
			D3753 NS-DM	Tara* Zw +	Z	
			Bw: R9-F8-E9 Fk: 5,1/5/16/16			
			ML: 5/240/1267,2/3,2/40,8/2,7/33,8			
			Prämie: 1b Elite 2011 LL: 5/287/1461,4/3,3/48/2,7/39			
DE 01 06 100 20685	Mercurie Zw	Z	DE 01 06 100 11625	H-Siegfried + Zw	Z	
Bw:R9-F8-E7 Genanteil: 88%			Bw:R9-F9			
Fk: 2,0/2/3/2			469900816	H-Mercie Zw	Z	
ML: 2/240/751/3,5/26/3,1/23			Bw: R8-F7-E7 Fk: 5,0/5/8/8			
LL: 2/256/783/3,4/27/3,1/24			ML: 2/240/834/4,5/37,5/3,1/26			
HL: 2/240/751/3,5/26/3,1/23			LL: 2/239/848,5/4,5/38,5/3,1/26,5			
Züchter: Rita Meilinger-Balser, Am Berg 1, 35325 Muecke-Nieder-Ohmen						
Besitzer: Michael Moehling, Obergasse 10, 61184 Karben-Rendel						

2		DE 01 05 105 71832 At			WDE	
Name:	H-Champ	männlich		E		22.02.2013
Bw:	R8-F8 Behornt	WK: I				
Gewicht:	WBE:	Index:	WKL:	Prämie:		
DE 01 05 104 51280	H-Charly Zw+	Z	FR57533470101	Crabe C157		
Bw:R8-F8 WK: I						
FL 40 - 50 Tage 310g			DE 01 05 102 00204	H-Kaja+Zw	Z	
			Bw: R9-F9-E9 Fk: 4,1/4/8/8			
			ML: 4/240/1223/3,6/44,3/3,2/39,2			
			LL: 4/236/1241/3,3/40,9/3,2/39,2			
DE 01 05 104 51285	H-Marielle*	Z	DE 01 05 104 51272	Torsten Zw	Z	
Bw:R8-F7-E9 WK: I			Bw:R9-F8			
Fk: 2,0/2/3/3			DE 01 05 102 00187	H-Maria Zw+		
ML: 1/240/805/3,3/26,9/3,4/27,5			Bw: R8-F8-E8 Fk: 1,9/2/4/4			
LL: 1/240/805/3,3/26,9/3,4/27,5			ML: 2/240/851/3,7/31,5/3,2/27,6			
HL: 1/240/805/3,3/26,9/3,4/27,5			LL: 2/224/851/3,7/31,5/3,2/27,6			
Züchter und Besitzer: Dr. Gerlinde Jux-Straatmann, Halfenslennefe 1, 51491 Overath						

Weiße Deutsche Edelziege, männlich

3		DE 01 06 102 91308			WDE	
männlich		Z	06.01.2014		weiß	
Bw: Behornt						
Genanteil: 42.5%						
Gewicht: WBE: Index: WKL: Prämie:						
DE 01 06 102 02698		Victor	Z	DE 01 03 108 83542 NS-DM		Dr D
Bw:R9-F9				Bw:R8-F7		
				DE 01 06 102 02697		Mökki Z
				Bw: R8-F7-E9 Fk: 2,1/2/4/4		
				LL: 1/172/990/3/30/2,9/29		
DE 01 06 100 11648		H-Camelia Zw	Z	DE 01 06 100 11625		H-Siegfried + Zw Z
Bw:R8-F7-E8 Genanteil: 85%				Bw:R9-F9		
Fk: 5,9/6/13/13				569903821		Castro Zw * + Z
ML: 5/240/698,8/4/27,9/3,1/21,4				Bw: R8-F7-E8 Fk: 9,2/9/20/16		
LL: 5/222/755,2/4/29,9/3,1/23,5				ML: 5/240/927,8/3,5/32,8/3/27,5		
HL: 3/240/1115/4/45/3/34				LL: 5/280/981/3,6/35,8/3/29,8		
Züchter und Besitzer: Diedrich Steffens, Holzheimer Str.47, 35428 Langgoens						

4		DE 01 16 004 99299			WDE	
Name: Veltin		männlich		Z	25.01.2014	
Gewicht: WBE: Index: WKL: Prämie:						
DE 01 16 200 05538		Vulkan(Henry)		AT281.817.610		Volker Zw
Bw:R8-F8 WK: I				Bw:R8-F6		
				HE469925655		Henry H
				Bw: R8-F7-E7 Fk: 6,0/3/4/4		
				ML: 1/240/869/2,4/21,2/2,7/23,8		
				LL: 1/240/869/2,4/21,2/2,7/23,8		
DE 01 16 200 01432		Luke Zw	Z	TH0010406		H- Flieder Zw 255 Z
Bw:R7-F8-E8				Bw:R8-F8		
Fk: 8,0/10/18/16				TH0020307		Leni Dr D
ML: 7/240/1470,1/3,7/54,8/3/44				Bw: R8-F8-E9 Fk: 10,7/16/30/29		
LL: 7/399/1337/3,8/50,8/3/40,5				ML: 10/240/1508,8/4,1/61,7/3,1/46,9		
HL: 4/240/1611/4,1/65,3/3/48,6				LL: 10/318/1441/3,9/56,1/3,1/44,7		
Züchter und Besitzer: Dieter Schneider, Am Plan 5, 99428 Ottstedt a. Berg						

Weiße Deutsche Edelziege, männlich

5		DE 01 03 111 35473 NS-SF			WDE
Name: Tom	männlich	D	31.01.2014	weiß	
Bw: Behornt					
Gewicht: WBE: Index: WKL: Prämie:					
1764091-NL6239		Hircus Lightning		2243731-NL0079 Walperter Leo	
Bw:R8-F7				1764091-NL6146 Marijke 146	
				ML: 2/240/1174/4,9/57,8/3,4/40,2 LL: 2/275/1343/4,9/66,1/3,4/46	
DE 01 03 109 70401 NS-SF		Zazou Z		CH152.8827 Enzo	
Bw:R8-F9-E8				Bw:R9-F7	
Fk: 2,9/3/6/6				DE 01 03 108 82051 NS-SF Franzi D	
ML: 2/240/1561/2,5/39/3/47				Bw: R9-F9-E8 Fk: 1,9/2/5/5	
LL: 2/236/1247/2,5/31,5/3/38					
HL: 2/240/1561/2,5/39/3/47					
Züchter und Besitzer: Bernhard Schwitters, Kleinmoorstricher Str. 2, 26446 Friedeburg-Etzel					

6		DE 01 03 111 35475 NS-SF			WDE
Name: Alex	männlich	D	31.01.2014	weiß	
Bw: Behornt					
Gewicht: WBE: Index: WKL: Prämie:					
1764091-NL6239		Hircus Lightning		2243731-NL0079 Walperter Leo	
Bw:R8-F7				1764091-NL6146 Marijke 146	
				ML: 2/240/1174/4,9/57,8/3,4/40,2 LL: 2/275/1343/4,9/66,1/3,4/46	
DE 01 03 109 70401 NS-SF		Zazou Z		CH152.8827 Enzo	
Bw:R8-F9-E8				Bw:R9-F7	
Fk: 2,9/3/6/6				DE 01 03 108 82051 NS-SF Franzi D	
ML: 2/240/1561/2,5/39/3/47				Bw: R9-F9-E8 Fk: 1,9/2/5/5	
LL: 2/236/1247/2,5/31,5/3/38					
HL: 2/240/1561/2,5/39/3/47					
Züchter und Besitzer: Bernhard Schwitters, Kleinmoorstricher Str. 2, 26446 Friedeburg-Etzel					

Weiße Deutsche Edelziege, männlich

7		DE 01 16 006 39951			WDE	
Name:	Veritas	männlich	D	02.02.2014		
Gewicht:	WBE:	Index:	WKL:	Prämie:		
DE 01 16 200 05538	Vulkan(Henry)	AT281.817.610		Volker Zw		
Bw:R8-F8 WK: I		Bw:R8-F6				
		HE469925655		Henny H		
		Bw: R8-F7-E7 Fk: 6,0/3/4/4				
		ML: 1/240/869/2,4/21,2/2,7/23,8				
		LL: 1/240/869/2,4/21,2/2,7/23,8				
DE 01 16 200 08757	Hanni 2	D	DE 01 16 200 01446	Fetter Zw	Z	
Bw:R8-F8-E7 WK: I			Bw:R8-F6			
Fk: 3,0/3/8/8			TH2550509	Hanni H Zw 1399	Z	
ML: 2/240/692/3/20,5/3/21			Bw: R8-F8-E8 Fk: 5,9/5/10/10			
			ML: 2/240/707,5/3,3/23,5/2,9/20,6			
			LL: 2/236/707,5/3,3/23,5/2,9/20,6			
HL: 2/240/748/3/22,7/3,2/23,6						
Züchter und Besitzer: Stefanie Eberhardt, Dorfstr. 37, 99198 Eichelborn						

8		DE 01 03 111 96732 NS-SF			WDE	
Name:	Ole	männlich	D	03.02.2014	weiß	
Bw:	Behornt					
Gewicht:	WBE:	Index:	WKL:	Prämie:		
1764091-NL6239	Hircus Lightning	2243731-NL0079		Walperter Leo		
Bw:R8-F7		1764091-NL6146		Marijke 146		
		ML: 2/240/1174/4,9/57,8/3,4/40,2				
		LL: 2/275/1343/4,9/66,1/3,4/46				
DE 01 03 108 82050 NS-SF	Agatha*S++	E	2243731-NL0052	Walperter Juror		
Bw:R9-F9-E9 Prämie: u.a.1a Elite 2011			Bw:R9-F8			
Fk: 3,9/4/9/9			DE 01 03 103 00572 NS-SF	Anka Zw +	Z	
ML: 3/240/1014,7/4/41/3,9/39,7			Bw: R9-F8-E8 Fk: 5,8/5/4/4			
LL: 3/265/1056/4/42/4/42			ML: 3/240/1160,5/3,1/35,5/3,1/35,5			
			LL: 3/239/1129/3,2/36,7/3/34,3			
HL: 3/240/1296/3,9/51/3,8/49						
Züchter und Besitzer: Bernhard Schwitters, Kleinmoorstricher Str. 2, 26446 Friedeburg-Etzel						

Weiße Deutsche Edelziege, männlich

9		DE 01 05 105 09925 At			WDE	
Name:	Ortwin	männlich		D		10.02.2014
Gewicht:		WBE:		Index:		WKL:
						Prämie:
DE 01 05 103 74450	Ottmar	E		DE 01 05 103 74447	Omar Zw	Z
Bw:R8-F8				Bw:R7-F8		
Genanteil: 0%				3080207	Isabell *	E E
				Bw: R8-F7-E8 Fk: 9,1/7/12/9		
				ML: 5/240/927,2/3,7/34,7/3,2/29,3		
				LL: 5/298/1072,4/3,8/40,5/3,2/34,3		
DE 01 05 105 09915	Isra+	D		DE 01 05 103 74454	Ole	D
Bw:R8-F7-E9 WK: I				Bw:R8-F7		
Fk: 2,0/2/4/3				DE 01 05 100 04362	H-Istra	D
ML: 1/240/812/4/32,8/3,3/26,9				Bw: R7-F7-E7 Fk: 4,0/3/7/6		
LL: 1/240/812/4/32,8/3,3/26,9				ML: 2/240/785/3,9/30,4/3,1/24,1		
				LL: 2/255/817,5/3,9/32/3,1/25,2		
HL: 1/240/812/4/32,8/3,3/26,9						
Züchter und Besitzer: Zuchtgemeinschaft Viets, Landweg 76, 59439 Holzwickede						

10		DE 01 06 101 98357			WDE	
Name:	Hannes	männlich		D		18.02.2014
Gewicht:		WBE:		Index:		WKL:
						Prämie:
DE 01 08 005 47220	Hektor			DE 01 08 004 24130	Herkules	
Bw:R8-F8				Bw:R9-F8		
				DE 01 08 004 24126	Thea	
				Bw: R9-F8-E8 Fk: 2,7/1/2/2		
				LL: 2/232/929/2,7/24,9/2,9/26,9		
DE 01 06 101 98325	Sonja	D		9023-NL05212	Vinnie +	
Bw:R9-F8-E9				Bw:R9-F8		
Fk: 4,0/4/9/9				DE 01 06 100 20673	H-Safira Dr	D
ML: 2/240/773/4,5/35/3,1/24				Bw: R8-F8-E8 Fk: 5,2/3/11/11		
LL: 2/248/826/3,8/31/3,1/25,5				ML: 2/240/734,5/3/22/3,1/23		
				LL: 2/243/758,5/3,1/23,5/3,2/24		
HL: 1/240/773/4,5/35/3,1/24						
Züchter und Besitzer: Rita Meilinger-Balsler, Am Berg 1, 35325 Muecke-Nieder-Ohmen						

Weiße Deutsche Edelziege, männlich

11		DE 01 06 101 98358		WDE	
Name:	Henner	männlich		D	18.02.2014
Gewicht:		WBE:		Index:	
				WKL:	
				Prämie:	
DE 01 08 005 47220	Hektor		DE 01 08 004 24130	Herkules	
Bw:R8-F8			Bw:R9-F8		
			DE 01 08 004 24126	Thea	
			Bw: R9-F8-E8 Fk: 2,7/1/2/2		
			LL: 2/232/929/2,7/24,9/2,9/26,9		
DE 01 06 101 98325	Sonja	D	9023-NL05212	Vinnie +	
Bw:R9-F8-E9			Bw:R9-F8		
Fk: 4,0/4/9/9			DE 01 06 100 20673	H-Safira Dr	D
ML: 2/240/773/4,5/35/3,1/24			Bw: R8-F8-E8 Fk: 5,2/3/11/11		
LL: 2/248/826/3,8/31/3,1/25,5			ML: 2/240/734,5/3/22/3,1/23		
HL: 1/240/773/4,5/35/3,1/24			LL: 2/243/758,5/3,1/23,5/3,2/24		
Züchter und Besitzer: Rita Meilinger-Balsler, Am Berg 1, 35325 Muecke-Nieder-Ohmen					

12		DE 01 16 006 39942		WDE	
Name:	Freier	männlich		E	18.02.2014
Gewicht:		WBE:		Index:	
				WKL:	
				Prämie:	
DE 01 16 200 01446	Fetter Zw	Z	DE 01 06 100 11623	Fathy	Z
Bw:R8-F6			Bw:R8-F8		
			TH0870402	Lima Dr	D
			Bw: R7-F8-E7 Fk: 6,9/11/22/22		
			ML: 7/240/1427,6/4/56,9/3,1/44,6		
			LL: 7/285/1387,8/3,9/54,3/3,1/43,4		
DE 01 16 200 05482	Katrin	E	AT281.817.610	Volker Zw	
Bw:R8-F7-E7 WK: I			Bw:R8-F6		
Fk: 4,1/4/6/6			DE 01 16 200 01329	Kathy	
ML: 3/240/790,7/3,4/27/3,1/24,5			Bw: R8-F8-E7 Fk: 5,7/5/7/7		
HL: 3/240/934/3,5/32,5/3,2/29,9			ML: 5/240/628,5/2,9/18,4/3/19		
Züchter und Besitzer: Stefanie Eberhardt, Dorfstr. 37, 99198 Eichelborn					

Weiße Deutsche Edelziege, männlich

13		DE 01 05 105 71846 At		WDE	
Name: Camaris	männlich		V		23.02.2014
FL 40 - 50 Tage 346g					
Gewicht:	WBE:	Index:	WKL:	Prämie:	
DE 01 05 105 71832	H-Champ	E	DE 01 05 104 51280	H-Charly Zw+	Z
Bw:R8-F8 WK: I			Bw:R8-F8 WK: I		
			DE 01 05 104 51285	H-Marielle*	Z
			Bw: R8-F7-E9 Fk: 2,0/2/3/3		
			ML: 1/240/805/3,3/26,9/3,4/27,5		
			LL: 1/240/805/3,3/26,9/3,4/27,5		
DE 01 07 100 08402	Desiree	D	3131	Nico ++ Zw	
Bw:R8-F8-E8 WK: I			Bw:R9-F9		
Fk: 7,1/7/14/13			1080144	Dolores ++ Dr WF-L	D
ML: 6/240/943/3,9/37,1/3,1/28,8			Bw: R8-F7-E7 Fk: 1,9/6/12/12		
LL: 6/195/944,5/3,4/31,9/2,9/27,4			ML: 4/240/587/3,6/21,1/3,1/18,3		
			LL: 4/221/587/3,6/21,1/3,1/18,3		
HL: 4/240/1237/4,6/56,6/3/37,6					
Züchter und Besitzer: Dr. Gerlinde Jux-Straatmann, Halfenslennefe 1, 51491 Overath					

14		DE 01 05 105 71852 At		WDE	
Name: H-Egon	männlich		Z		26.02.2014
Bw: Behornt					
FL 40 - 50 Tage 314g					
Gewicht:	WBE:	Index:	WKL:	Prämie:	
FR53766890121	Egot		8522502295	Tennessee T190 KB FR	
			FR79K1702056	2056	
			ML: 6/240/1075/3,7/39,4/3,1/33,4		
			LL: 6/240/1075/3,7/39,4/3,1/33,4		
DE 01 05 104 51273	KarlottaZw	Z	DE 01 05 103 43803	Severin+Zw	Z
Bw:R8-F8-E7 WK: I			Bw:R9-F8		
Fk: 2,7/2/4/4			DE 01 05 103 43804	H-Katja Zw	Z
ML: 1/240/830/3,4/28,6/3,2/26,6			Bw: R9-F9-E7 Fk: 2,1/2/4/4		
LL: 1/240/830/3,4/28,6/3,2/26,6			LL: 2/115/358/3,4/12,2/3,2/11,6		
HL: 1/240/830/3,4/28,6/3,2/26,6					
Züchter und Besitzer: Dr. Gerlinde Jux-Straatmann, Halfenslennefe 1, 51491 Overath					

Weiße Deutsche Edelziege, männlich

15		DE 01 03 109 81459 NS-SG			WDE	
Name:	Hobbit	männlich		D		01.03.2014
Gewicht:		WBE:		Index:		WKL:
						Prämie:
DE 01 08 004 24457	H-Halvar Vi	V		22402111	Heytesbury Herb	
Bw:R9-F8				Bw:R9-F7		
				33486	Angie	
				Bw: R9-F8-E9 Fk: 5,2/5/12/10		
				ML: 4/240/1186/2,5/29,7/3/35,7		
				LL: 4/197/1186/2,5/29,7/3/35,7		
DE 01 03 100 76003 NS-SG	Amidala* +	Z		200RR	Mon.Tamburlaine	
Bw:R9-F7-E8	Prämie: 1c Elite 2011			Bw:R9-F8		
Fk: 8,1/8/19/17				D3741 NS-SG	Althea Zw + Z	
ML: 5/240/1265,8/3/37,6/2,6/32,4				Bw: R9-F7-E7 Fk: 3,2/3/7/7		
LL: 5/265/1416,2/3/42,4/2,6/36,8				ML: 3/240/1030,3/3,3/33,7/2,8/29,3		
HL: 5/240/1402/2,9/40/2,4/34				LL: 3/247/1114/3,4/37,3/2,9/32,3		
Züchter und Besitzer: Holger Schmidt, Bietzweg 12, 26629 Großefehn-Fiebing						

16		DE 01 03 112 05679 NS-SG			WDE	
Name:	Hannes	männlich		D		02.03.2014
Bw:	Behornt					
Gewicht:		WBE:		Index:		WKL:
						Prämie:
DE 01 08 004 24457	H-Halvar Vi	V		22402111	Heytesbury Herb	
Bw:R9-F8				Bw:R9-F7		
				33486	Angie	
				Bw: R9-F8-E9 Fk: 5,2/5/12/10		
				ML: 4/240/1186/2,5/29,7/3/35,7		
				LL: 4/197/1186/2,5/29,7/3/35,7		
DE 01 03 105 05977 NS-SG	Ferola Zw	Z		9023-NL05212	Vinnie +	
Bw:R9-F8-E8				Bw:R9-F8		
Fk: 5,1/5/11/9				D3743 NS-SG	Amaris Zw Z	
ML: 3/240/1227,3/3,2/39/2,8/34,7				Bw: R8-F7-E9 Fk: 5,1/5/11/11		
LL: 3/270/1331,3/3,2/42,7/2,9/38				ML: 2/240/1117/2,6/29/2,7/30		
HL: 3/240/1563/2,8/44/2,8/43				LL: 2/260/1170,5/2,6/31/2,7/31,5		
Züchter und Besitzer: Holger Schmidt, Bietzweg 12, 26629 Großefehn-Fiebing						

Weiße Deutsche Edelziege, weiblich

17		DE 01 06 102 02199 A			WDE	
Name: Mona	weiblich		Z			27.03.2012
Bw: R8-F8-E8						
Fk: 2,0/2/3/3						
Gewicht:	WBE:	Index:	WKL:	Prämie:		
DE 01 06 101 98344	Jakob	Z		DE 01 03 106 53015 NS-DM	Justus Fü	F
Bw:R8-F8				Bw:R9-F8		
				DE 01 06 100 20685	Mercurie Zw	Z
				Bw: R9-F8-E7 Fk: 2,0/2/3/2		
				ML: 2/240/751/3,5/26/3,1/23		
				LL: 2/256/783/3,4/27/3,1/24		
DE 01 06 101 98331	Moni	Z		9023-NL05212	Vinnie +	
Bw:R8-F9-E8				Bw:R9-F8		
Fk: 4,1/3/6/6				DE 01 06 100 20684	Moonlight Zw	Z
ML: 1/240/568/3,9/22/3,5/20				Bw: R9-F8-E8 Fk: 4,0/3/5/5		
LL: 1/256/589/3,9/23/3,6/21				ML: 2/240/749/3,7/28/2,9/22		
HL: 1/240/568/3,9/22/3,5/20				LL: 2/263/784,5/3,8/29,5/2,9/23		
Züchter und Besitzer: Michael Moehling, Obergasse 10, 61184 Karben-Rendel						

18		DE 01 06 102 02203 A			WDE	
Name: Monik	weiblich		Z			11.03.2013
Fk: 1,0/1/3/2						
Gewicht:	WBE:	Index:	WKL:	Prämie:		
DE 01 06 101 98344	Jakob	Z		DE 01 03 106 53015 NS-DM	Justus Fü	F
Bw:R8-F8				Bw:R9-F8		
				DE 01 06 100 20685	Mercurie Zw	Z
				Bw: R9-F8-E7 Fk: 2,0/2/3/2		
				ML: 2/240/751/3,5/26/3,1/23		
				LL: 2/256/783/3,4/27/3,1/24		
DE 01 06 101 98331	Moni	Z		9023-NL05212	Vinnie +	
Bw:R8-F9-E8				Bw:R9-F8		
Fk: 4,1/3/6/6				DE 01 06 100 20684	Moonlight Zw	Z
ML: 1/240/568/3,9/22/3,5/20				Bw: R9-F8-E8 Fk: 4,0/3/5/5		
LL: 1/256/589/3,9/23/3,6/21				ML: 2/240/749/3,7/28/2,9/22		
HL: 1/240/568/3,9/22/3,5/20				LL: 2/263/784,5/3,8/29,5/2,9/23		
Züchter und Besitzer: Michael Moehling, Obergasse 10, 61184 Karben-Rendel						

Weiße Deutsche Edelziege, weiblich

19		DE 01 06 102 02205 A			WDE	
Name: Mine	weiblich		Z			04.04.2013
Fk: 1,0/1/2/2						
Gewicht:	WBE:	Index:	WKL:	Prämie:		
DE 01 06 101 98344	Jakob	Z		DE 01 03 106 53015 NS-DM	Justus Fü	F
Bw:R8-F8				Bw:R9-F8		
				DE 01 06 100 20685	Mercurie Zw	Z
				Bw: R9-F8-E7 Fk: 2,0/2/3/2		
				ML: 2/240/751/3,5/26/3,1/23		
				LL: 2/256/783/3,4/27/3,1/24		
DE 01 06 101 98333	Mini	D		9023-NL05212	Vinnie +	
Bw:R7-F7-E8				Bw:R9-F8		
Fk: 3,1/2/4/4				DE 01 06 100 20682	Mildret E	E
ML: 1/240/1012/4,2/42/3,3/33				Bw: R8-F7-E6 Fk: 2,1/1/3/3		
LL: 1/248/1034/4,2/43/3,3/34				ML: 1/240/715/2,2/16/2,8/20		
HL: 1/240/1012/4,2/42/3,3/33				LL: 1/253/726/2,3/17/2,9/21		
Züchter und Besitzer: Michael Moehling, Obergasse 10, 61184 Karben-Rendel						

Bunte Deutsche Edelziege, männlich

20		DE 01 06 102 63639			BDE	
Name:	Gregor	männlich	E	25.01.2014	braun	
Gewicht:	WBE:	Index:	WKL:	Prämie:		
DE 01 05 103 50766	Renz Zw	Z	DE 01 05 102 29220	Remo * E		
Bw:R8-F8			Bw:R8-F7			
			DE 01 05 101 16855	H-Dahlie* E	E	
			Bw: R8-F8-E8 Fk: 2,1/1/2/2			
			ML: 1/240/895/5,1/45,6/3,1/27,9			
			LL: 1/248/920/5,1/46,9/3,1/28,9			
DE 01 06 102 02829	Kleine Gypsy	D	DE 01 06 100 91433	Sancho + Dr	D	
Bw:R7-F7-E7			Bw:R9-F8			
Fk: 3,9/4/7/7			369906996	Gypsy + Zw	Z	
ML: 3/240/934/3,5/32,5/2,9/27			Bw: R7-F8-E9 Fk: 7,1/7/16/16			
LL: 3/273/881,7/3,4/30/3/26,3			ML: 6/240/1044,7/3,6/37,4/2,7/28,3			
HL: 3/240/1007/3,3/33/2,9/29			LL: 6/273/1151,6/3,6/41,6/2,7/31,6			
Züchter und Besitzer: Johanna u Thomas Eidam, Elbertwald 38, 35096 Weimar-Oberweimar						

21		DE 01 05 105 69912 At			BDE	
Name:	Fabio	männlich	Z	26.01.2014		
Gewicht:	WBE:	Index:	WKL:	Prämie:		
DE 01 05 103 50791	Falk	D	8529106007	H-Barouf		
Bw:R9-F8			2590505	Djuke Dr	D	
			Bw: R8-F8-E8 Fk: 7,0/7/18/15			
			ML: 4/240/816,4/6,1/50/3,2/26			
			LL: 4/244/829,2/6,2/51,2/3,2/26,4			
DE 01 05 103 50783	Delia	Z	DE 01 08 004 27464			
Bw:R8-F8-E8 WK: I			DE 01 05 101 16855	H-Dahlie* E	E	
Fk: 3,0/2/4/4			Bw: R8-F8-E8 Fk: 2,1/1/2/2			
ML: 1/240/780/5,8/45,6/3,3/25,6			ML: 1/240/895/5,1/45,6/3,1/27,9			
LL: 1/240/780/5,8/45,6/3,3/25,6			LL: 1/248/920/5,1/46,9/3,1/28,9			
HL: 1/240/780/5,8/45,6/3,3/25,6						
Züchter und Besitzer: ZG Sieverdingbeck, Petra/Heinz, Zum Loo 4, 46325 Borken						

Bunte Deutsche Edelziege, männlich

22		DE 01 05 105 69918 At			BDE
Name:	H-Finn	männlich		D	28.01.2014
Bw:	Behornt				
Gewicht:	WBE:	Index:	WKL:	Prämie:	
DE 01 05 103 50791	Falk	D	8529106007	H-Barouf	
Bw:R9-F8					
			2590505	Djuka Dr	D
			Bw: R8-F8-E8 Fk: 7,0/7/18/15		
			ML: 4/240/816,4/6,1/50/3,2/26		
			LL: 4/244/829,2/6,2/51,2/3,2/26,4		
DE 01 05 100 08672	H-Daffne *	D	DE 01 05 100 08659	Bastie * Zw	Z
Bw:R8-F8-E8	Bw:R8-F8				
Fk: 5,0/4/9/8	2590108				
ML: 3/240/864,7/6,1/53,2/3,1/26,9	Debbie E E				
LL: 3/248/887/6,1/53,9/3,1/27,8	Bw: R8-F8-E7 Fk: 8,9/9/19/17				
	ML: 4/240/900,8/4,3/39,1/3/27,4				
	LL: 4/270/1055,2/4,4/46,7/3,2/33,5				
HL: 2/240/979/5,7/56,2/3/29,6					
Züchter und Besitzer: ZG Sieverdingbeck, Petra/Heinz, Zum Loo 4, 46325 Borken					

23		DE 01 06 102 63640			BDE
Name:	Tim	männlich	Z	30.01.2014	braun
Gewicht:	WBE:	Index:	WKL:	Prämie:	
DE 01 05 103 50766	Renz Zw	Z	DE 01 05 102 29220	Remo * E	
Bw:R8-F8	Bw:R8-F7				
			DE 01 05 101 16855	H-Dahlie* E	E
			Bw: R8-F8-E8 Fk: 2,1/1/2/2		
			ML: 1/240/895/5,1/45,6/3,1/27,9		
			LL: 1/248/920/5,1/46,9/3,1/28,9		
DE 01 06 102 02835	Toni	Z	169906189	Rapsodie E	E
Bw:R8-F7-E7	Bw:R8-F8				
Fk: 4,0/4/9/7	DE 01 06 700 46758				
ML: 3/240/1087,5/3,2/34,5/2,9/31,5	Tascha Dr D				
LL: 3/257/949,7/3,2/30,3/2,9/27,7	Bw: R7-F7-E8 Fk: 1,1/1/1/1				
	LL: 2/235/366/3,6/13/3/11				
HL: 3/240/1244/2,8/35/2,8/35					
Züchter und Besitzer: Johanna u Thomas Eidam, Elbertwald 38, 35096 Weimar-Oberweimar					

Bunte Deutsche Edelziege, männlich

24		DE 01 05 105 69923 At		BDE	
Name: Poseidon	männlich	Z			11.02.2014
Gewicht:	WBE:	Index:	WKL:	Prämie:	
DE 01 05 103 50799 Bw:R8-F8	Pitt Zw		DE 01 08 004 27464 Bw:R7-F8	Rubin	
			DE 01 05 103 50756 Bw: R8-F7-E8 Fk: 1,9/2/4/4 ML: 2/240/823/3,7/30,8/3,1/25,3 LL: 2/240/823/3,7/30,8/3,1/25,3	H-Dottie Zw	Z
DE 01 05 103 50794 Bw:R8-F7-E8 WK: I Fk: 3,1/3/5/5 ML: 2/240/931/5/46,9/3/28,3 LL: 2/240/931/5/46,9/3/28,3 HL: 2/240/935/4,5/41,7/3,2/30,3	Laurin Zw	Z	DE 01 06 102 02830 Bw:R8-F8	Sascha	D
			DE 01 05 100 08660 Bw: R8-F6-E7 Fk: 4,1/3/6/5 ML: 2/240/947,5/6/57,2/3,2/30,7 LL: 2/246/971,5/6/58,4/3,3/31,6	Lissy Dr	D
Züchter und Besitzer: ZG Sieverdingbeck, Petra/Heinz, Zum Loo 4, 46325 Borken					

25		DE 01 05 105 69927 At		BDE	
Name: H-Sailer	männlich	Z			23.02.2014
Bw: Behornt					
Gewicht:	WBE:	Index:	WKL:	Prämie:	
DE 01 06 102 02830 Bw:R8-F8 Genanteil: 100%	Sascha	D	DE 01 06 100 91433 Bw:R9-F8	Sancho + Dr	D
			369906996 Bw: R7-F8-E9 Fk: 7,1/7/16/16 ML: 6/240/1044,7/3,6/37,4/2,7/28,3 LL: 6/273/1151,6/3,6/41,6/2,7/31,6	Gypsy + Zw	Z
2590505 Bw:R8-F8-E8 Fk: 7,0/7/18/15 ML: 4/240/816,4/6,1/50/3,2/26 LL: 4/244/829,2/6,2/51,2/3,2/26,4 HL: 4/240/1031/6,9/71,5/3,2/33,5	Djuke Dr	D	369902379 Bw:R8-F8	Olli Zw	Z
			131H201 Bw: R7-F7-E7 Fk: 10,7/7/23/22 ML: 1/240/1046/3,6/37,2/3,2/33,2 LL: 1/245/1065/3,6/38,6/3,2/34	Dorte	
Züchter und Besitzer: ZG Sieverdingbeck, Petra/Heinz, Zum Loo 4, 46325 Borken					

Bunte Deutsche Edelziege, weiblich

26		DE 01 05 105 69907 At			BDE	
Name:	H-Dette	weiblich		Z		21.01.2014
Bw:	Behornt					
Gewicht:	WBE:	Index:	WKL:	Prämie:		
DE 01 05 103 50791	Falk	D	8529106007	H-Barouf		
Bw:R9-F8						
			2590505	Djuka Dr	D	
	Bw: R8-F8-E8 Fk: 7,0/7/18/15					
	ML: 4/240/816,4/6,1/50/3,2/26					
	LL: 4/244/829,2/6,2/51,2/3,2/26,4					
DE 01 05 105 08723	Deike+	Z	DE 01 06 102 02830	Sascha	D	
Bw:R8-F8-E8 WK: I	Bw:R8-F8					
Fk: 2,0/2/4/4	DE 01 05 101 93353					
				Daisy	Z	
	Bw: R7-F7-E8 Fk: 3,0/3/6/6					
	ML: 3/240/809,5/6/48,2/2,9/23,8					
	LL: 3/247/829/5,9/48,9/3/24,6					
Züchter und Besitzer: ZG Sieverdingbeck, Petra/Heinz, Zum Loo 4, 46325 Borken						

27		DE 01 05 105 69911 At			BDE	
Name:	Dakota	weiblich		Z		24.01.2014
Gewicht:	WBE:	Index:	WKL:	Prämie:		
DE 01 05 103 50791	Falk	D	8529106007	H-Barouf		
Bw:R9-F8						
			2590505	Djuka Dr	D	
	Bw: R8-F8-E8 Fk: 7,0/7/18/15					
	ML: 4/240/816,4/6,1/50/3,2/26					
	LL: 4/244/829,2/6,2/51,2/3,2/26,4					
DE 01 05 101 93363	Doortje*	Zw	DE 01 05 100 08659	Bastie * Zw	Z	
Bw:R8-F8-E8	Bw:R8-F8					
Fk: 1,0/1/2/2	2590105					
				Donata * Vi	V	
	Bw: R8-F7-E8 Fk: 8,8/9/20/19					
	ML: 8/240/966,9/5,1/49,1/3,1/29,9					
	LL: 8/270/1075/5,1/55,1/3,2/34,3					
HL: 1/240/807/3,9/31,7/3,2/25,9						
Züchter und Besitzer: ZG Sieverdingbeck, Petra/Heinz, Zum Loo 4, 46325 Borken						

Bunte Deutsche Edelziege, weiblich

28		DE 01 05 105 69916 At			BDE				
Name: H-Dps		weiblich		D		26.01.2014			
Gewicht:		WBE:		Index:		WKL:		Prämie:	
DE 01 06 102 02830		Sascha D		DE 01 06 100 91433		Sancho + Dr D			
Bw:R8-F8				Bw:R9-F8					
Genanteil: 100%				369906996		Gypsy + Zw Z			
				Bw: R7-F8-E9 Fk: 7,1/7/16/16					
				ML: 6/240/1044,7/3,6/37,4/2,7/28,3					
				LL: 6/273/1151,6/3,6/41,6/2,7/31,6					
DE 01 05 101 93353		Daisy Z		DE 01 06 700 17906		Richi Dr D			
Bw:R7-F7-E8				Bw:R8-F8					
Fk: 3,0/3/6/6				DE 01 05 101 16868		Dolores Zw Z			
ML: 3/240/809,5/6/48,2/2,9/23,8				Bw: R7-F7-E7 Fk: 2,0/2/4/3					
LL: 3/247/829/5,9/48,9/3/24,6				ML: 1/240/720/3,9/27,9/3/21,5					
HL: 3/240/865/5,1/43,9/2,9/25,1				LL: 1/240/720/3,9/27,9/3/21,5					
Züchter und Besitzer: ZG Sieverdingbeck, Petra/Heinz, Zum Loo 4, 46325 Borken									

Thüringer Wald Ziege, männlich

29		DE 01 06 102 47404 A			TWZ	
männlich					23.02.2012	
Bw: R8-F8 Behornt						
Gewicht:	WBE:	Index:	WKL:	Prämie:		
DE 01 06 101 49035	H-Elvis III E	E	269904196	H-Elvis II Zw		
Bw:R7-F6			Bw:R7-F8			
			DE 01 16 200 03270	Maja Dr 122	D	
469904217	Else II Zw	Z	269904196	H-Elvis II Zw		
Bw:R9-F9-E8			Bw:R7-F8			
Fk: 6,0/6/11/11			969904175	Elli E	E	
ML: 3/240/775,5/2,8/22/3/23			Bw: R8-F8-E8 Fk: 4,9/7/11/10			
LL: 3/263/822/2,9/23,5/3/25			ML: 2/240/649/3,1/20/2,9/19			
HL: 3/240/783/2,9/23/3,1/24			LL: 2/233/649/3,1/20/2,9/19			
Züchter: Dr. Gerd Manecke, Falltorstr. 5, 63486 Bruchkoebel-Rossdorf						
Besitzer: Matthias Horas, Rotdornweg 3 a, 36157 Ebersburg						

30		DE 01 16 007 64479			TWZ	
Name: Chester	männlich	D	01.01.2014	braun		
Bw: Behornt						
Gewicht:	WBE:	Index:	WKL:	Prämie:		
DE 01 16 005 47468	Champ	Z	DE 01 14 001 68073 SN-JB	Cerry	Z	
Bw:R9-F8 WK: I Prämie: Ia Sieger			WK: I Prämie: Ic +			
			DE 01 16 200 07551	Sabine Dr 239	D	
			Bw: R9-F9-E8 Fk: 3,9/4/10/10			
			ML: 3/240/1141,3/4/45,6/3,2/36,6			
			Prämie: Ia BS Miss Agra 2011			
DE 01 16 005 47447	Sanne	Z	DE 01 16 200 07569	Ernesto	D	
Bw:R8-F9-E8 WK: I Prämie: Ia Sieger			Bw:R9-F8 WK: I Prämie: 1a			
Genanteil: 0% Fk: 2,0/2/5/5			DE 01 14 001 68067	Sally		
ML: 1/240/850/3,3/28,2/3/25,2			Bw: R8-F8-E8 Fk: 3,8/4/9/9			
HL: 1/240/850/3,3/28,2/3/25,2			ML: 3/240/1079/3,7/40/3,2/34,1			
			Prämie: Ib beste Euterzige			
Züchter und Besitzer: Marion Kämmerer, Oberroßlaer Weg 1, 99510 Niederroßla						

Thüringer Wald Ziege, männlich

31		DE 01 16 007 64482			TWZ
Name:	Chason	männlich	D	01.01.2014	braun
Bw:	Behornt				
Gewicht:	WBE:	Index:	WKL:	Prämie:	
DE 01 16 005 47468	Champ	Z	DE 01 14 001 68073 SN-JB	Cerry	Z
Bw:R9-F8 WK: I Prämie: Ia Sieger			WK: I Prämie: Ic +		
			DE 01 16 200 07551	Sabine Dr 239	D
			Bw: R9-F9-E8 Fk: 3,9/4/10/10		
			ML: 3/240/1141,3/4/45,6/3,2/36,6		
			Prämie: Ia BS Miss Agra 2011		
DE 01 16 005 47447	Sanne	Z	DE 01 16 200 07569	Ernesto	D
Bw:R8-F9-E8 WK: I Prämie: Ia Sieger			Bw:R9-F8 WK: I Prämie: 1a		
Genanteil: 0% Fk: 2,0/2/5/5			DE 01 14 001 68067	Sally	
ML: 1/240/850/3,3/28,2/3/25,2			Bw: R8-F8-E8 Fk: 3,8/4/9/9		
			ML: 3/240/1079/3,7/40/3,2/34,1		
			Prämie: Ib beste Euterzige		
HL: 1/240/850/3,3/28,2/3/25,2					
Züchter und Besitzer: Marion Kämmerer, Oberroßlaer Weg 1, 99510 Niederroßla					

32		DE 01 07 102 31417 A			TWZ
Name:	19 Bardo	männlich	Z	14.01.2014	
Bw:	Behornt				
Gewicht:	WBE:	Index:	WKL:	Prämie:	
DE 01 16 200 07598	Benni + Dr 61	D	DE 01 16 200 03310	Boss Zw 20	Z
Bw:R9-F8 WK: I Prämie: Ia+S			Bw:R9-F8		
			TH0610432	Silina Dr	D
			Bw: R8-F8-E8 Fk: 8,0/8/13/13		
			ML: 2/240/988,5/3,3/32,3/2,5/25		
			LL: 2/240/937/2,7/25,6/2,6/23,9		
DE 01 09 200 00577	H-Medusa+	Zw BY	16/990122/543	Carl	
Bw:R7-F7-E8			Bw:R7-F7		
Fk: 6,9/7/13/13			115003DE-PAN	Melissa	
ML: 5/240/717,8/3,1/22,3/2,5/18,2			Bw: R7-F8-E8-B6 Fk: 3,0/2/4/4		
LL: 5/264/786,2/3,4/26,5/2,6/20,1			ML: 1/240/601/2,1/12,8/2,8/16,9		
			LL: 1/240/601/2,1/12,8/2,8/16,9		
HL: 4/240/810/3,2/25,6/2,5/20					
Züchter und Besitzer: Der Holzfelder Ziegenhof, Hof Taunusblick 3, 56154 Boppard-Holzfeld					

Thüringer Wald Ziege, männlich

33		DE 01 07 102 15102 A		TWZ	
Name:	19 Donato	männlich	E	15.01.2014	
Bw:	Behornt				
Gewicht:	WBE:	Index:	WKL:	Prämie:	
RM00079	Monach Dakota h	215/172+	Monach Derby BT27933D		
UK22036		RM142	Monach Romulea BT26225D		
Bw:R9-F8 WK: I		LL: 1/365/1429/6,6/95/3,1/45			
DE 01 07 100 31846	12 Gemse E	E	0680433	H-Pujari Dr D	
Bw:R7-F7-E8 FL 40 - 50 Tage 121g			Bw:R8-F7		
Fk: 5,9/6/10/10			TH1220243	Geranie Zw	
ML: 5/240/673/3,3/22,4/3/20,4			Bw: R8-F8-E7 Fk: 6,6/12/26/26		
LL: 5/252/711,8/3,3/23,7/3,1/22			ML: 2/240/245,5/2,6/6,3/3,3/8,2		
HL: 5/240/829/3,3/27,8/2,9/23,9			LL: 2/164/245,5/2,6/6,3/3,3/8,2		
Züchter und Besitzer: Der Holzfelder Ziegenhof, Hof Taunusblick 3, 56154 Boppard-Holzfeld					

34		DE 01 07 102 15114 A		TWZ	
Name:	19 Balduin	männlich	Z	15.01.2014	
Gewicht:	WBE:	Index:	WKL:	Prämie:	
DE 01 16 200 07598	Benni + Dr 61	D	DE 01 16 200 03310	Boss Zw 20 Z	
Bw:R9-F8 WK: I Prämie: Ia+S			Bw:R9-F8		
			TH0610432	Silina Dr D	
			Bw: R8-F8-E8 Fk: 8,0/8/13/13		
			ML: 2/240/988,5/3,3/32,3/2,5/25		
			LL: 2/240/937/2,7/25,6/2,6/23,9		
DE 01 07 100 31838	12 H-Flora+ Zw	Z	0680433	H-Pujari Dr D	
Bw:R8-F7-E6 FL 40 - 50 Tage 291g			Bw:R8-F7		
Fk: 6,8/6/13/13			0810519	H-Fiona+Zw Z	
ML: 5/240/736/2,8/20,8/2,6/19,5			Bw: R8-F8-E6 Fk: 5,8/5/10/10		
LL: 5/264/793,2/2,8/22,4/2,7/21,2			ML: 4/240/619/1,9/11,6/2,6/16,4		
HL: 4/240/864/2,9/25,3/2,5/21,8			LL: 4/199/564,2/1,8/10,4/2,7/15,1		
Züchter und Besitzer: Der Holzfelder Ziegenhof, Hof Taunusblick 3, 56154 Boppard-Holzfeld					

Thüringer Wald Ziege, männlich

35	DE 01 07 102 31430 A			TWZ
Name: 19 Denis	männlich	Z	18.01.2014	
Bw: Behornt				
Gewicht: WBE: Index: WKL: Prämie:				
RM00079	Monach Dakota h	215/172+	Monach Derby BT27933D	
UK22036				
Bw:R9-F8 WK: I		RM142	Monach Romulea BT26225D	
		LL: 1/365/1429/6,6/95/3,1/45		
DE 01 03 105 00907	Sarah Zw NS	TH0200523	Birko H Dr	
Bw:R6-F7-E6		Bw:R8-F7		
Fk: 4,9/5/8/8		DE 01 03 105 00888	Senta Zw	
ML: 4/240/703,5/3,2/22,2/2,7/18,8		Bw: R8-F8-E8 Fk: 1,0/1/2/2		
LL: 4/253/733/3,2/23,4/2,7/19,8				
HL: 3/240/875/2,4/21,3/2,6/23				
Züchter und Besitzer: Der Holzfelder Ziegenhof, Hof Taunusblick 3, 56154 Boppard-Holzfeld				

Thüringer Wald Ziege, männlich

36	DE 01 07 102 31433 A			TWZ
Name: 19 Dagobert	männlich	Z	20.01.2014	
Bw: Behornt				
Gewicht:	WBE:	Index:	WKL:	Prämie:
RM00079	Monach Dakota h	215/172+	Monach Derby BT27933D	
UK22036				
Bw:R9-F8 WK: I		RM142	Monach Romulea BT26225D	
		LL: 1/365/1429/6,6/95/3,1/45		
DE 01 03 107 08633	Anke Dr NS	TH0200523	Birko H Dr	
Bw:R7-F6-E7		Bw:R8-F7		
Fk: 4,9/5/10/10		D7252 NS-MQ	Anne Zw	Z
ML: 4/240/712,8/3,5/24,8/2,6/18,7		Bw: R9-F8-E6 Fk: 9,2/10/21/21		
LL: 4/265/760,5/3,5/26,6/2,7/20,4		ML: 2/240/746,5/2,6/19,5/2,9/21,5		
HL: 3/240/847/2,7/22,7/2,6/21,7		LL: 2/243/763/2,6/20/2,9/22		
Züchter und Besitzer: Der Holzfelder Ziegenhof, Hof Taunusblick 3, 56154 Boppard-Holzfeld				

Thüringer Wald Ziege, weiblich

37	DE 01 16 007 64480				TWZ
Name: Samira	weiblich	D	01.01.2014	braun	
Bw: Behornt					
Gewicht: WBE: Index: WKL: Prämie:					
DE 01 16 005 47468	Champ	Z	DE 01 14 001 68073 SN-JB Cerry Z		
Bw:R9-F8 WK: I Prämie: Ia Sieger			WK: I Prämie: Ic +		
			DE 01 16 200 07551 Sabine Dr 239 D		
			Bw: R9-F9-E8 Fk: 3,9/4/10/10		
			ML: 3/240/1141,3/4/45,6/3,2/36,6		
			Prämie: Ia BS Miss Agra 2011		
DE 01 16 005 47447	Sanne	Z	DE 01 16 200 07569 Ernesto D		
Bw:R8-F9-E8 WK: I Prämie: Ia Sieger			Bw:R9-F8 WK: I Prämie: 1a		
Genanteil: 0% Fk: 2,0/2/5/5			DE 01 14 001 68067 Sally		
ML: 1/240/850/3,3/28,2/3/25,2			Bw: R8-F8-E8 Fk: 3,8/4/9/9		
			ML: 3/240/1079/3,7/40/3,2/34,1		
			Prämie: Ib beste Euterzige		
HL: 1/240/850/3,3/28,2/3/25,2					
Züchter und Besitzer: Marion Kämmerer, Oberroßlaer Weg 1, 99510 Niederroßla					

Anglo-Nubier-Ziege, männlich

38	DE 01 08 005 47078 At				ANZ
Name: Bandit	männlich			30.03.2012	
Bw: R9-F8	WK: I				
Gewicht:	WBE:	Index:	WKL:	Prämie:	
NL109979733854	Bertus	NL101631736414	Peatcourt Hans		
		NL0066-2371263	Samantha		
NL109976599483	Fiesta	NL00349-2593515	Eusebio		
Fk: 2,6/1/1/1		NL02888-0080934	Mary		
Züchter: Nikolaos Xanthopoulos, Freiburger Str. 9, 68239 Mannheim					
Besitzer: Bernd Merscher, ZG HMH Moseltal, Oberstr. 12, 56281 Korbach					

Burenziege, männlich

39		DE 01 05 104 66654 At		BUZ
Name: -	männlich	Z	30.12.2012	
Bw: Behornt				
FL 40 - 50 Tage 245g		Genanteil: 100%		
Gewicht:	WBE:	Index:	WKL:	Prämie:
DE 01 05 101 57584	H-Bendix Dr	D	DE 01 05 100 15687	H-Bantus Vi
Bw:R8-F8-B7			Bw:R8-F8-B8	
FL 40 - 50 Tage 300g Genanteil: 100%			109.184.440	E Rachel
			Bw: R8-F8-B8 Fk: 5,9/5/21/20	
DE 01 05 100 08350	H-Tamara Zw		1700330	H-Korti E
Bw:R8-F8-B8 Fk: 5,1/5/13/11			Bw:R8-F7-B9	
FL 40 - 50 Tage 174g Genanteil: 99%			1700335	VH-Thora Zw
			Bw: R7-F6-B7 Fk: 3,1/3/8/7	
Züchter und Besitzer: Klemens Schmitz, Kommerweg 11, 41352 Korschenbroich				

40		DE 01 05 104 66655 At		BUZ
Name: -	männlich	Z	30.12.2012	
Bw: Behornt				
FL 40 - 50 Tage 212g		Genanteil: 100%		
Gewicht:	WBE:	Index:	WKL:	Prämie:
DE 01 05 101 57584	H-Bendix Dr	D	DE 01 05 100 15687	H-Bantus Vi
Bw:R8-F8-B7			Bw:R8-F8-B8	
FL 40 - 50 Tage 300g Genanteil: 100%			109.184.440	E Rachel
			Bw: R8-F8-B8 Fk: 5,9/5/21/20	
DE 01 05 100 08350	H-Tamara Zw		1700330	H-Korti E
Bw:R8-F8-B8 Fk: 5,1/5/13/11			Bw:R8-F7-B9	
FL 40 - 50 Tage 174g Genanteil: 99%			1700335	VH-Thora Zw
			Bw: R7-F6-B7 Fk: 3,1/3/8/7	
Züchter und Besitzer: Klemens Schmitz, Kommerweg 11, 41352 Korschenbroich				

Burenziege, männlich

41		DE 01 07 101 59231 A		BUZ
Name: 46 Wilko	männlich		Z	10.01.2013
Bw: R8-F8-B7 Behornt	WK: I			
FL 40 - 50 Tage 288g	Genanteil: 99%			
Gewicht:	WBE:	Index:	WKL:	Prämie:
DE 01 03 109 65581 NS-JI	Eduard S* D	DE 01 03 108 92790 NS-JI	Dino D	
Bw:R8-F8-B8 WK: I Prämie: 1 a S Butzbach 2012		Bw:R8-F8-B8 WK: I		
FL 40 - 50 Tage 327g Genanteil: 99.5%		DE 01 07 100 12827	170 H-Barbara E	
FL 90 - 120 Tage 337g		Bw: R7-F7-B8 Fk: 5,0/6/13/13		
DE 01 07 101 59182	46 H-Vanessa+ Zw Z	DE 01 06 101 42665	H-Baron Dr HE	
Bw:R8-F8-B9 WK: I Prämie: Ia+S, Miss Deidesheim		Bw:R8-F8-B7		
FL 40 - 50 Tage 367g Genanteil: 98.5%		DE 01 07 100 08097	46 Randi Zw Z	
Fk: 3,1/2/4/4		Bw: R8-F7-B7 Fk: 5,7/5/9/7		
Züchter: Thomas Müller, Ortsstr. 5 A, 66887 St. Julian-Obereisenbach				
Besitzer: Bodo Neubrech, Naheweinstr. 41, 55452 Guldental				

42		DE 01 16 005 47462		BUZ
Name: Basti	männlich		Z	26.03.2013
Bw: Behornt				
FL 40 - 50 Tage 298g	Genanteil: 100%			
FL 90 - 120 Tage 254g				
Gewicht:	WBE:	Index:	WKL:	Prämie:
DE 01 09 710 10443	Bastian E	DE 01 05 100 15687	Bantus	
Bw:R9-F9-B8 WK: I Prämie: Ia u. Sieger				
Genanteil: 100%		DE 01 09 100 72472	Biljane	
DE 01 16 200 07408	E	DE 01 16 200 07403	Z	
Bw:R8-F7-B7 WK: I Fk: 2,0/2/5/5		Bw:R7-F7-B7 WK: I Prämie: Ib		
FL 40 - 50 Tage 344g Genanteil: 100%		DE 01 16 200 02280	Renate E	
		Bw: R8-F8-B8 Fk: 7,1/7/10/10		
Züchter: Marion Kämmerer, Oberroßlaer Weg 1, 99510 Niederroßla				
Besitzer: Theo Grünberg, Kamsdorfer Str. 35, 07334 Goßwitz				

Burenziege, männlich

43		DE 01 03 110 60343 NS-JI			BUZ
Name:	Holger	männlich	Z		24.04.2013
FL 40 - 50 Tage	279g	Genanteil:	99.3%		
FL 90 - 120 Tage	317g				
Gewicht:	WBE:	Index:	WKL:	Prämie:	
DE 01 03 109 65582 NS-JI	Engelbert +	Z	DE 01 03 104 53712 NS-JI	Casper S* ++	Z
Bw:R8-F8-B8 WK: I			Bw:R8-F9-B9 WK: I	Prämie: S Elite 1b Bund 11	
FL 40 - 50 Tage 337g	Genanteil: 99%		DE 01 03 101 19557 NS-JI	Biene E	E
FL 90 - 120 Tage 369g			Bw: R8-F7-B8 Fk: 5,0/6/16/16		
DE 01 03 106 91426 NS-JI	Diglinde* Zw	Z	DE 01 03 101 19551 NS-JI	Balu** +	Z
Bw:R8-F8-B8 Prämie: 1c Elite 2011			Bw:R8-F8-B8 Prämie: 1a Elites.u.RSB 2011		
FL 40 - 50 Tage 400g	Genanteil: 99,5%		DE 01 03 103 32759 NS-HN	Samanta Dr	D
Fk: 3,3/4/8/8			Bw: R7-F8-B7 Fk: 5,0/6/12/12		
Züchter und Besitzer: Yvonne und Achim Jilg, Pensionsstr. 31, 31840 Hess. Oldendorf					

44		DE 01 07 102 19540 A			BUZ
Name:	107 H-Justus	männlich	Z		14.05.2013
Bw:	R8-F7-B7 Behornt	WK:	I		
FL 40 - 50 Tage	275g	Genanteil:	99%		
FL 90 - 120 Tage	200g				
Gewicht:	WBE:	Index:	WKL:	Prämie:	
DE 01 07 101 94870	107 Willem-Jacob	Z	DE 01 03 108 79039 NS-GÖ	Wisco	E
Bw:R8-F8-B8 WK: I	Prämie: Ia+RS		Bw:R8-F8-B8		
FL 40 - 50 Tage 231g	Genanteil: 99,5%		DE 01 03 101 20938 NS-GÖ	Jutta	D
FL 90 - 120 Tage 226g			Bw: R7-F8-E7-B7 Fk: 4,8/4/10/10		
DE 01 07 101 73727	17 H-Lotte	Z	DE 01 03 101 20883 NS-GÖ	Golo Zw	Z
Bw:R8-F7-B7 WK: I	Prämie: I 2014 Holzfeld		Bw:R7-F8-B8		
FL 40 - 50 Tage 309g	Genanteil: 98.4%		0170404	H-o.N.++ Dr	D
Fk: 1,5/1/2/2			Bw: R8-F8-B8 Fk: 9,2/10/21/19		
Züchter und Besitzer: Regina Lammert, Auf der Klostermauer 15, 56295 Lonnig					

Burenziege, männlich

45		DE 01 03 110 60325 NS-JI		BUZ
Name:	Helmut	männlich	Z	31.05.2013
FL 40 - 50 Tage	390g	Genanteil:	99.3%	
FL 90 - 120 Tage	364g			
Gewicht:	WBE:	Index:	WKL:	Prämie:
DE 01 03 108 92770 NS-JI	Dumbo	Z	DE 01 07 100 12815	H-BigMann Zw
Bw:R8-F7-B9 WK: I			Bw:R7-F8-B8	
FL 40 - 50 Tage	386g	Genanteil:	99.5%	DE 01 03 101 19557 NS-JI
FL 90 - 120 Tage	401g			Biene E E
				Bw: R8-F7-B8 Fk: 5,0/6/16/16
DE 01 03 101 19554 NS-JI	Babsy Zw	Z	DE 01 03 100 32407 NS-HN	Benedikt Dr
Bw:R7-F8-B8 Genanteil: 99%			Bw:R9-F8-B8	
Fk: 4,7/6/18/18			D6940 NS-GÖ	Pirouette Zw Z
			Bw: R8-F7-E8-B8 Fk: 10,9/10/19/19	
Züchter und Besitzer: Yvonne und Achim Jilg, Pensionsstr. 31, 31840 Hess. Oldendorf				

46		DE 01 05 105 35592 At		BUZ
Name:	H-Godas	männlich	Z	20.06.2013
Bw:	Behornt			
FL 40 - 50 Tage	306g	Genanteil:	100%	
Gewicht:	WBE:	Index:	WKL:	Prämie:
DE 01 03 101 20957	Großer Zw		DE 01 03 101 20631	Gondolith Zw
Bw:R8-F8-B8			Bw:R8-F8-B8	
FL 40 - 50 Tage	200g	Genanteil:	100%	DE 01 03 101 20752
FL 90 - 120 Tage	194g			Bw: R9-F8-B8 Fk: 2,9/2/4/4
				Gotohell E
DE 01 05 102 53448	H-Bärli Zw	Z	DE 01 05 100 15702	H-Aron Dr
Bw:R7-F7-B7 Fk: 1,3/1/2/2			Bw:R8-F8-B8	
FL 40 - 50 Tage	180g	Genanteil:	99%	8880302
				Bw: R8-F7-B7 Fk: 6,7/6/12/10
				H-Zw Schwänli Z
Züchter und Besitzer: Kurt Dittrich, Wendelinusstr. 6, 53945 Blankenheim-Rohr				

Burenziege, männlich

47		DE 01 06 102 97412		BUZ	
Name: Dewalt	männlich	Z			07.07.2013
Bw: Behornt					
FL 40 - 50 Tage 214g	Genanteil: 96.8%				
Gewicht:	WBE:	Index:	WKL:	Prämie:	
DE 01 06 102 32385	Dieter E		DE 01 08 001 16645	Darkson	
Bw:R8-F8-B7			Bw:R8-F8-B9		
FL 40 - 50 Tage 395g Genanteil: 97%			DE 01 06 101 48492	H-Muriel Zw Z	
			Bw: R8-F8-B7 Fk: 2,0/1/1/1		
DE 01 06 101 89740	Z		DE 01 06 700 46092	H-Nelson E E	
Bw:R8-F8-B7 Fk: 2,5/1/2/2			Bw:R8-F8-B8		
FL 40 - 50 Tage 186g Genanteil: 96.5%			DE 01 05 101 79157	H-Amy Zw	
			Bw: R7-F7-B7 Fk: 5,5/5/11/9		
Züchter und Besitzer: Mischa Stillger, Leuseler Weg 7, 36304 Alsfeld					

48		DE 01 06 102 97410		BUZ	
	männlich	Z			14.07.2013
Bw: Behornt					
FL 40 - 50 Tage 221g	Genanteil: 97.5%				
Gewicht:	WBE:	Index:	WKL:	Prämie:	
DE 01 06 102 32385	Dieter E		DE 01 08 001 16645	Darkson	
Bw:R8-F8-B7			Bw:R8-F8-B9		
FL 40 - 50 Tage 395g Genanteil: 97%			DE 01 06 101 48492	H-Muriel Zw Z	
			Bw: R8-F8-B7 Fk: 2,0/1/1/1		
DE 01 07 101 73125	41 H-Betsy D		DE 01 07 100 01287	41 H-Rabanus E E	
Bw:R8-F8-B8 Prämie: Ia Fk: 1,7/1/2/2			Bw:R7-F8-B9 WK: I		
FL 40 - 50 Tage 168g Genanteil: 98%			DE 01 07 100 01264	41 H-Urmel+ Dr D	
			Bw: R8-F7-B7 Fk: 6,1/5/12/7		
Züchter und Besitzer: Mischa Stillger, Leuseler Weg 7, 36304 Alsfeld					

Burenziege, männlich

49		DE 01 06 102 78773			BUZ
Name: Michel	männlich	Z	13.10.2013	gescheckt	
Bw: Behornt					
FL 40 - 50 Tage 266g		Genanteil: 98.1%			
Gewicht: WBE: Index: WKL: Prämie:					
DE 01 07 101 73104		41 H-Rinaldo	E	DE 01 07 100 01287	
Bw:R8-F8-B8 WK: I				41 H-Rabanus E E	
FL 40 - 50 Tage 300g		Genanteil: 97.7%		Bw:R7-F8-B9 WK: I	
FL 90 - 120 Tage 248g				0410308	
				H-Patrizia+++ Zw Z	
				Bw: R8-F8-B8 Fk: 9,0/8/15/13	
DE 01 06 101 97193		Maret	D	DE 01 05 101 57577	
Bw:R8-F8-B8 Fk: 2,4/2/4/3				H-Arvit Zw +* Z	
FL 40 - 50 Tage 237g		Genanteil: 98.5%		Bw:R9-F8-B9	
				DE 01 06 101 25891	
				H-Mechthild Zw Z	
				Bw: R7-F7-B7 Fk: 2,4/2/5/5	
Züchter und Besitzer: Günther Opificius, Neugasse 25, 61203 Reichelsheim					

50		DE 01 06 102 38251			BUZ
Name: Carlos	männlich	D	11.11.2013		
Bw: Behornt					
FL 40 - 50 Tage 220g		Genanteil: 98.8%			
FL 90 - 120 Tage 236g					
Gewicht: WBE: Index: WKL: Prämie:					
DE 01 07 101 52862		63 H-Herbert	Z	DE 01 03 101 20893	
Bw:R8-F8-B8 WK: I				Harry Zw NS	
FL 40 - 50 Tage 400g		Genanteil: 99%		Bw:R8-F8-B8 WK: I	
FL 90 - 120 Tage 400g				0630514	
				H-Victoria+ D	
				Bw: R8-F8-B8 Fk: 6,8/8/19/17	
DE 01 06 101 97165		D		DE 01 06 101 97156	
Bw:R7-F8-B7 Fk: 2,8/3/6/6				Samuel Z	
FL 40 - 50 Tage 226g		Genanteil: 98.5%		Bw:R8-F8-B7	
				DE 01 06 100 93653	
				Romea hl. Zw Z	
				Bw: R9-F8-B9 Fk: 5,0/4/10/8	
Züchter und Besitzer: Volker Hoffmann, Obere Siegfriedstraße 22, 64756 Mossautal					

Burenziege, männlich

51		DE 01 06 102 38254			BUZ
Name: Dragon	männlich	Z	18.11.2013	gescheckt	
Bw: Behornt					
FL 40 - 50 Tage 230g	Genanteil: 98.2%				
FL 90 - 120 Tage 236g					
Gewicht: WBE: Index: WKL: Prämie:					
DE 01 06 102 19948		Z	DE 01 06 100 11118		H-Jambo II + Dr D
Bw:R8-F8-B8			Bw:R9-F9-B9		
FL 40 - 50 Tage 294g		Genanteil: 97.5%		DE 01 06 100 11144	
FL 90 - 120 Tage 267g				Bw: R9-F9-B9 Fk: 5,0/4/7/7	
DE 01 06 102 38244		Cilla E	DE 01 07 101 52862		63 H-Herbert Z
Bw:R8-F8-B8 Fk: 1,7/1/2/1			Bw:R8-F8-B8 WK: I		
FL 40 - 50 Tage 270g		Genanteil: 98.8%		DE 01 06 101 97165	
FL 90 - 120 Tage 267g				Bw: R7-F8-B7 Fk: 2,8/3/6/6	
Züchter und Besitzer: Volker Hoffmann, Obere Siegfriedstraße 22, 64756 Mossautal					

52		DE 01 06 102 01142			BUZ
	männlich	D	20.11.2013		
Bw: Behornt					
FL 40 - 50 Tage 256g	Genanteil: 98.1%				
FL 90 - 120 Tage 293g					
Gewicht: WBE: Index: WKL: Prämie:					
DE 01 08 004 91152		Gollum	DE 01 03 101 20631 NS-GÖ		Gondolith Zw Z
Bw:R8-F7-B8			Bw:R8-F8-B8		
FL 40 - 50 Tage 353g		Genanteil: 100%		DE 01 03 101 20654	
FL 90 - 120 Tage 293g				Bw: R7-F7-B7 Fk: 5,3/6/12/12	
DE 01 06 101 20935		Rita Z	DE 01 07 100 01244		H-Ramon Zw
Bw:R8-F8-B8 Fk: 4,0/3/8/7			Bw:R8-F8-B8		
FL 40 - 50 Tage 228g		Genanteil: 96,2%		DE 01 06 100 84173	
FL 90 - 120 Tage 293g				Bw: R8-F7-B7 Fk: 6,1/5/11/10	
Züchter und Besitzer: Anika u. Ruediger Hensel, Trinkbrunnenstr. 3, 63477 Maintal					

Burenziege, männlich

53		DE 01 07 101 05109 A			BUZ	
Name: Franz	männlich			E		08.12.2013
Bw: Behornt						
FL 40 - 50 Tage 304g	Genanteil: 98.1%					
Gewicht:	WBE:	Index:		WKL:		Prämie:
DE 01 07 101 71614	170	H-Zw		120.1482		H-Bismarck II CH
ehem.86260 Z				Bw:R8-F8-B9		
Bw:R8-F7-B8 WK: I				0170460		Gundi Dr D
Genanteil: 98,1%				Bw: R7-F8-B7 Fk: 6,3/5/10/8		
DE 01 07 101 69547	14 H-Susi+	Z		DE 01 07 100 12383	63 H-John Boy E	E
Bw:R7-F7-B7 WK: I Prämie: Ie				Bw:R7-F7-B7 WK: I		
FL 40 - 50 Tage 188g Genanteil: 98%				0170235		H-USchi Dr D
Fk: 3,2/2/2/2				Bw: R8-F8-B7 Fk: 7,9/4/10/6		
Züchter und Besitzer: Klaus Müller, Oberer Flur 10, 66887 Rammelsbach						

Burenziege, männlich

54		DE 01 07 101 05113 A			BUZ
Name: Ferdinand	männlich		Z		13.12.2013
Bw: Behornt					
FL 40 - 50 Tage 271g	Genanteil: 95.9%				
Gewicht:	WBE:	Index:	WKL:	Prämie:	
DE 01 07 101 71614	170	H-Zw	120.1482	H-Bismarck II CH	
ehem.86260 Z			Bw:R8-F8-B9		
Bw:R8-F7-B8 WK: I			0170460	Gundi Dr D	
Genanteil: 98,1%			Bw: R7-F8-B7 Fk: 6,3/5/10/8		
DE 01 07 100 55755	14 H-Minnie Zw	Z	DE 01 07 100 12702	170 H-Theo Zw	Z
Bw:R7-F7-B7 Fk: 5,7/7/11/7			Bw:R7-F7-B6		
FL 40 - 50 Tage 192g Genanteil: 93,7%			DE 01 07 100 55750	14 V-Lotta	
			Bw: R7-F7-B8 Fk: 7,7/7/18/16		
Züchter und Besitzer: Klaus Müller, Oberer Flur 10, 66887 Rammelsbach					

55		DE 01 06 103 00166			BUZ
Name: Gunnar	männlich		D		17.12.2013
Bw: Behornt					
FL 40 - 50 Tage 266g	Genanteil: 99%				
FL 90 - 120 Tage 290g					
Gewicht:	WBE:	Index:	WKL:	Prämie:	
DE 01 08 004 91152	Gollum		DE 01 03 101 20631 NS-GÖ	Gondolith Zw	Z
Bw:R8-F7-B8			Bw:R8-F8-B8		
FL 40 - 50 Tage 353g Genanteil: 100%			DE 01 03 101 20654	Kuskus	
			Bw: R7-F7-B7 Fk: 5,3/6/12/12		
DE 01 06 102 01127	Evi	V	DE 01 07 100 01244	H-Ramon Zw	
Bw:R8-F7-B8 Fk: 2,0/1/3/1			Bw:R8-F8-B8		
FL 40 - 50 Tage 191g Genanteil: 98%			DE 01 06 100 84178	H-Ms.Everywhere Zw	Z
			Bw: R9-F8-B8 Fk: 6,1/5/16/15		
Züchter und Besitzer: Anika u. Ruediger Hensel, Trinkbrunnenstr. 3, 63477 Maintal					

Burenziege, männlich

56		DE 01 06 102 72408		BUZ	
Name:	Roberto	männlich	Z	30.12.2013	
Bw:	Behornt				
FL 40 - 50 Tage	310g	Genanteil:	48.7%		
FL 90 - 120 Tage	265g				
Gewicht:	WBE:	Index:	WKL:	Prämie:	
DE 01 07 101 73127	41 H-Räuber S+	E	DE 01 07 101 00128	41 H-Ramires Dr	D
Bw:R8-F8-B8 WK: I			Bw:R8-F8-B7 WK: I Prämie: lf		
FL 40 - 50 Tage	288g	Genanteil: 97.3%	DE 01 07 100 01210	H-Sarah+ Zw	Z
FL 90 - 120 Tage	280g				
DE 01 06 101 25903	H-Bernadette E	E	2480972-NL00018	Topknot Lightening	
Bw:R8-F8-B9 Fk: 4,3/4/9/8			DE 01 06 100 97039	H-Belinda S+ +* E	E
FL 40 - 50 Tage	229g	Genanteil: 99,5%	Bw: R9-F8-B9 Fk: 6,0/5/11/10		
Züchter und Besitzer: Dietmar Stoll, An der Pforte 3, 35423 Lich-Ober-Bessingen					

57		DE 01 06 102 72406		BUZ	
Name:	Rasmus	männlich	Z	31.12.2013	
Bw:	Behornt				
FL 40 - 50 Tage	265g	Genanteil:	97.3%		
FL 90 - 120 Tage	271g				
Gewicht:	WBE:	Index:	WKL:	Prämie:	
DE 01 07 101 73127	41 H-Räuber S+	E	DE 01 07 101 00128	41 H-Ramires Dr	D
Bw:R8-F8-B8 WK: I			Bw:R8-F8-B7 WK: I Prämie: lf		
FL 40 - 50 Tage	288g	Genanteil: 97.3%	DE 01 07 100 01210	H-Sarah+ Zw	Z
FL 90 - 120 Tage	280g				
569914264	H-Baronin Zw S*+++	Z	26685	H-Buggo **	
Bw:R9-F8-B9 Prämie: S+Ch Düsse 2012			Bw:R9-F8-B7		
FL 40 - 50 Tage	248g	Genanteil: 97.2%	169904461	H-Bella Dr	D
Fk: 8,9/7/14/12			Bw: R8-F7-B8 Fk: 8,2/11/20/19		
Züchter und Besitzer: Dietmar Stoll, An der Pforte 3, 35423 Lich-Ober-Bessingen					

Burenziege, männlich

58		DE 01 06 102 72417			BUZ
Name:	Rufus	männlich	D	01.01.2014	braun
Bw:	Behornt				
FL 40 - 50 Tage	236g	Genanteil:	98.5%		
FL 90 - 120 Tage	252g				
Gewicht:	WBE:	Index:	WKL:	Prämie:	
DE 01 07 101 73127	41 H-Räuber S+	E	DE 01 07 101 00128	41 H-Ramires Dr	D
Bw:R8-F8-B8 WK: I			Bw:R8-F8-B7 WK: I Prämie: lf		
FL 40 - 50 Tage	288g	Genanteil:	DE 01 07 100 01210	H-Sarah+ Zw	Z
	97.3%		Bw: R8-F7-B8 Fk: 7,0/6/10/7		
FL 90 - 120 Tage	280g				
DE 01 06 101 97188	Ulani	E	DE 01 05 101 57577	H-Arvit Zw +*	Z
Bw:R8-F8-B8 Fk: 2,6/2/5/5			Bw:R9-F8-B9		
FL 40 - 50 Tage	303g	Genanteil:	D7548	Uzi Zw	
	99.7%		Bw: R8-F8-B8 Fk: 8,6/4/5/5		
FL 90 - 120 Tage					
Züchter und Besitzer: Dietmar Stoll, An der Pforte 3, 35423 Lich-Ober-Bessingen					

59		DE 01 07 102 19523 A			BUZ
Name:	107 Ringo S.	männlich	Z	09.01.2014	
FL 40 - 50 Tage	218g	Genanteil:	99%		
FL 90 - 120 Tage	254g				
Gewicht:	WBE:	Index:	WKL:	Prämie:	
DE 01 07 101 73129	41 H-Rocky	D	DE 01 07 101 00128	41 H-Ramires Dr	D
Bw:R8-F7-B8 WK: I Prämie: lb			Bw:R8-F8-B7 WK: I Prämie: lf		
FL 40 - 50 Tage	224g	Genanteil:	DE 01 07 100 01295	41 H-Uta+ Zw	Z
	98.5%		Bw: R7-F8-B8 Fk: 5,9/5/13/10		
FL 90 - 120 Tage	236g				
DE 01 07 101 94872	107 Veronika	Z	DE 01 03 108 79066 NS-GÖ	Orkan Zw	Z
Bw:R8-F8-B8 WK: I Prämie: la			Bw:R7-F7-B8		
FL 40 - 50 Tage	209g	Genanteil:	DE 01 03 101 20960 NS-GÖ	Vicky	Z
Fk: 1,7/1/2/2	99.5%		Bw: R8-F8-E8-B8 Fk: 4,8/4/9/8		
FL 90 - 120 Tage					
Züchter und Besitzer: Regina Lammert, Auf der Klostermauer 15, 56295 Lonnig					

Burenziege, männlich

60		DE 01 07 102 19525 A		BUZ
Name:	107 Rambo	männlich	D	10.01.2014
FL 40 - 50 Tage	256g	Genanteil:	98.8%	
FL 90 - 120 Tage	277g			
Gewicht:	WBE:	Index:	WKL:	Prämie:
DE 01 07 101 73129	41 H-Rocky	D	DE 01 07 101 00128	41 H-Ramires Dr D
Bw:R8-F7-B8 WK: I Prämie: Ib			Bw:R8-F8-B7 WK: I Prämie: If	
FL 40 - 50 Tage 224g	Genanteil: 98.5%		DE 01 07 100 01295	41 H-Uta+ Zw Z
FL 90 - 120 Tage 236g			Bw: R7-F8-B8 Fk: 5,9/5/13/10	
DE 01 03 101 20960 NS-GÖ	Vicky	Z	DE 01 03 101 20775 NS-GÖ	Gogetter Zw Z
Bw:R8-F8-E8-B8 Fk: 4,8/4/9/8			Bw:R8-F8-B9	
FL 40 - 50 Tage 221g	Genanteil: 99%		D6999 NS-GÖ	Vitali E E
			Bw: R8-F6-E8-B8 Fk: 5,9/6/10/10	
Züchter und Besitzer: Regina Lammert, Auf der Klostermauer 15, 56295 Lonngig				

61		DE 01 16 007 64468		BUZ
Name:	Lin	männlich	Z	20.01.2014
Bw:	Behornt			
FL 40 - 50 Tage	311g	Genanteil:	25%	
FL 90 - 120 Tage	269g			
Gewicht:	WBE:	Index:	WKL:	Prämie:
DE 01 08 004 36790	Lorenz		DE 01 08 003 06968	Lotos
Bw:R8-F8-B8 WK: I			DE 01 08 003 06982	Madita
DE 01 16 005 47450	Lara	Z	DE 01 09 710 10443	Bastian E
Bw:R8-F8-B8 WK: I Fk: 2,1/1/2/2			Bw:R9-F9-B8 WK: I Prämie: Ia u. Sieger	
FL 40 - 50 Tage 274g	Genanteil: 50%		DE 01 16 200 02288	Larissa E 160 Z
			Bw: R9-F7-B9 Fk: 4,0/4/9/8	
Züchter und Besitzer: Marion Kämmerer, Oberroßlaer Weg 1, 99510 Niederroßla				

Burenziege, männlich

62		DE 01 16 007 64476		BUZ	
Name:	Ghali	männlich	Z	02.02.2014	
Bw:	Behornt				
FL 40 - 50 Tage	306g	Genanteil:	98.1%		
FL 90 - 120 Tage	260g				
Gewicht:	WBE:	Index:	WKL:	Prämie:	
DE 01 16 005 47467	Gregor	Z	DE 01 16 200 04084	Goliath	D
Bw:R9-F9-B9 WK: I	Prämie: Ia Sieger		Bw:R8-F7-B8 WK: I	Prämie: Ib Preis RS	
FL 40 - 50 Tage	302g Genanteil: 100%		DE 01 16 200 05802	H Zw	Z
			Bw: R9-F8-E9 Fk: 3,8/3/6/6		
DE 01 06 101 97207	Malu	D	DE 01 07 101 73127	41 H-Räuber S+	E
Bw:R8-F8-B7 WK: I	Fk: 1,4/1/2/2		Bw:R8-F8-B8 WK: I		
FL 40 - 50 Tage	193g Genanteil: 96.2%		DE 01 06 101 48493	Mrs.Marpel	Z
			Bw: R8-F8-B8 Fk: 4,7/3/8/6		
Züchter und Besitzer: Marion Kämmerer, Oberroßlaer Weg 1, 99510 Niederroßla					

63		DE 01 16 007 64477		BUZ	
Name:	Goha	männlich	Z	02.02.2014	
Bw:	Behornt				
FL 40 - 50 Tage	281g	Genanteil:	98.1%		
FL 90 - 120 Tage	273g				
Gewicht:	WBE:	Index:	WKL:	Prämie:	
DE 01 16 005 47467	Gregor	Z	DE 01 16 200 04084	Goliath	D
Bw:R9-F9-B9 WK: I	Prämie: Ia Sieger		Bw:R8-F7-B8 WK: I	Prämie: Ib Preis RS	
FL 40 - 50 Tage	302g Genanteil: 100%		DE 01 16 200 05802	H Zw	Z
			Bw: R9-F8-E9 Fk: 3,8/3/6/6		
DE 01 06 101 97207	Malu	D	DE 01 07 101 73127	41 H-Räuber S+	E
Bw:R8-F8-B7 WK: I	Fk: 1,4/1/2/2		Bw:R8-F8-B8 WK: I		
FL 40 - 50 Tage	193g Genanteil: 96.2%		DE 01 06 101 48493	Mrs.Marpel	Z
			Bw: R8-F8-B8 Fk: 4,7/3/8/6		
Züchter und Besitzer: Marion Kämmerer, Oberroßlaer Weg 1, 99510 Niederroßla					

Burenziege, weiblich

64		DE 01 05 105 95646 At		BUZ
Name:	H-Natascha	weiblich	Z	17.05.2013
Bw:	Behornt			
FL 40 - 50 Tage	238g	Genanteil:	97%	
FL 90 - 120 Tage	198g			
Gewicht:	WBE:	Index:	WKL:	Prämie:
DE 01 05 103 52272	H-Lukas+Zw		DE 01 07 100 01251	H-Ronald Zw Z
Bw:R8-F8-B8 WK: I			Bw:R8-F7-B8	
FL 40 - 50 Tage	255g	Genanteil: 97,%	DE 01 05 100 42228	H-Isi E E
FL 90 - 120 Tage	214g			
DE 01 05 103 52269	H-Lara+Zw Z		DE 01 07 100 01251	H-Ronald Zw Z
Bw:R8-F8-B8 WK: I Fk: 1,9/2/3/2			Bw:R8-F7-B8	
FL 40 - 50 Tage	264g	Genanteil: 96%	DE 01 05 100 42232	H-Heike* Dr F
FL 90 - 120 Tage	214g			
Züchter und Besitzer: Bernd Langejürgen, Detmolder Str. 293, 32602 Vlotho				

65		DE 01 05 103 52277 At		BUZ
Name:	H-Nicola	weiblich	D	23.05.2013
Bw:	Behornt			
FL 40 - 50 Tage	240g	Genanteil:	97%	
FL 90 - 120 Tage	205g			
Gewicht:	WBE:	Index:	WKL:	Prämie:
DE 01 05 103 52272	H-Lukas+Zw		DE 01 07 100 01251	H-Ronald Zw Z
Bw:R8-F8-B8 WK: I			Bw:R8-F7-B8	
FL 40 - 50 Tage	255g	Genanteil: 97,%	DE 01 05 100 42228	H-Isi E E
FL 90 - 120 Tage	214g			
DE 01 05 103 52266	H-Karin Zw Z		DE 01 03 100 32392	Romeo* Zw
FL 40 - 50 Tage	206g	Genanteil: 96%	Bw:R7-F7-B7	
FL 90 - 120 Tage	205g			
			DE 01 05 100 42232	H-Heike* Dr F
			Bw: R8-F8-B7 Fk: 3,0/2/4/4	
Züchter und Besitzer: Bernd Langejürgen, Detmolder Str. 293, 32602 Vlotho				

Burenziege, weiblich

66	DE 01 05 103 52276 At			BUZ
Name: H-Nora	weiblich		V	27.05.2013
Bw: Behornt				
FL 40 - 50 Tage 248g	Genanteil: 95%			
FL 90 - 120 Tage 230g				
Gewicht:	WBE:	Index:	WKL:	Prämie:
DE 01 05 103 52272	H-Lukas+Zw		DE 01 07 100 01251	H-Ronald Zw Z
Bw:R8-F8-B8 WK: I			Bw:R8-F7-B8	
FL 40 - 50 Tage 255g Genanteil: 97,%			DE 01 05 100 42228	H-Isi E E
FL 90 - 120 Tage 214g			Bw: R8-F7-B7 Fk: 2,0/1/2/2	
DE 01 05 103 52262	H-Karla Zw Z		DE 01 05 100 09484	H-Bosse E E
FL 40 - 50 Tage 210g Genanteil: 93%			Bw:R8-F8-B8	
			DE 01 05 100 42220	H-Greta * Dr D
			Bw: R7-F7-B7 Fk: 3,8/4/9/3	
Züchter und Besitzer: Bernd Langejürgen, Detmolder Str. 293, 32602 Vlotho				

67	DE 01 06 103 00171			BUZ
	weiblich		D	20.11.2013
Bw: Behornt				
FL 40 - 50 Tage 222g	Genanteil: 98.1%			
Gewicht:	WBE:	Index:	WKL:	Prämie:
DE 01 08 004 91152	Gollum		DE 01 03 101 20631 NS-GÖ	Gondolith Zw Z
Bw:R8-F7-B8			Bw:R8-F8-B8	
FL 40 - 50 Tage 353g Genanteil: 100%			DE 01 03 101 20654	Kuskus
			Bw: R7-F7-B7 Fk: 5,3/6/12/12	
DE 01 06 101 20935	Rita Z		DE 01 07 100 01244	H-Ramon Zw
Bw:R8-F8-B8 Fk: 4,0/3/8/7			Bw:R8-F8-B8	
FL 40 - 50 Tage 228g Genanteil: 96,2%			DE 01 06 100 84173	H-Rina Dr D
			Bw: R8-F7-B7 Fk: 6,1/5/11/10	
Züchter und Besitzer: Anika u. Ruediger Hensel, Trinkbrunnenstr. 3, 63477 Maintal				

Burenziege, weiblich

68		DE 01 06 103 00169			BUZ	
		weiblich			Z	16.12.2013
Bw: Behornt						
FL 40 - 50 Tage 202g		Genanteil: 98.5%				
Gewicht: WBE: Index: WKL: Prämie:						
DE 01 08 004 91152		Gollum		DE 01 03 101 20631 NS-GÖ		Gondolith Zw Z
Bw:R8-F7-B8				Bw:R8-F8-B8		
FL 40 - 50 Tage 353g		Genanteil: 100%		DE 01 03 101 20654		Kuskus
				Bw: R7-F7-B7 Fk: 5,3/6/12/12		
DE 01 06 100 11318		Dicki Zw Z		369921565		H-Gerwin Zw Z
Bw:R7-F7-B7 Fk: 8,0/7/11/7				Bw:R7-F7-B7		
FL 40 - 50 Tage 188g		Genanteil: 97%		369901865		H-Heidi Dr D
				Bw: R8-F4-B8 Fk: 5,9/6/11/11		
Züchter und Besitzer: Anika u. Ruediger Hensel, Trinkbrunnenstr. 3, 63477 Maintal						

69		DE 01 16 007 64474			BUZ	
Name: Rhaxma		weiblich			D	03.01.2014
Bw: Behornt						
FL 40 - 50 Tage 244g						
FL 90 - 120 Tage 253g						
Gewicht: WBE: Index: WKL: Prämie:						
DE 01 08 004 36790		Lorenz		DE 01 08 003 06968		Lotos
Bw:R8-F8-B8 WK: I				DE 01 08 003 06982		Madita
DE 01 16 200 07408		E		DE 01 16 200 07403		Z
Bw:R8-F7-B7 WK: I Fk: 2,0/2/5/5				Bw:R7-F7-B7 WK: I Prämie: Ib		
FL 40 - 50 Tage 344g		Genanteil: 100%		DE 01 16 200 02280		Renate E
				Bw: R8-F8-B8 Fk: 7,1/7/10/10		
Züchter und Besitzer: Marion Kämmerer, Oberroßlaer Weg 1, 99510 Niederroßla						

Burenziege, weiblich

70		DE 01 16 007 64475		BUZ	
Name:	Lulu	weiblich		E	04.01.2014
Bw:	Behornt				
FL 40 - 50 Tage	250g	Genanteil:	50%		
FL 90 - 120 Tage	245g				
Gewicht:	WBE:	Index:	WKL:	Prämie:	
DE 01 08 004 36790	Lorenz		DE 01 08 003 06968	Lotos	
Bw:R8-F8-B8 WK: I			DE 01 08 003 06982	Madita	
DE 01 16 005 47452	Luise	D	DE 01 09 710 10443	Bastian	E
Bw:R9-F9-B9 WK: I Prämie: Ib			Bw:R9-F9-B8 WK: I Prämie: Ia u. Sieger		
FL 40 - 50 Tage 281g Genanteil: 100%			DE 01 16 200 02290	Lu Dr 160	D
Fk: 2,0/1/1/1			Bw: R8-F7-E9 Fk: 4,0/4/12/10		
Züchter und Besitzer: Marion Kämmerer, Oberroßlaer Weg 1, 99510 Niederroßla					